



主な  
内容

<b>特集</b> 環境文化の生きるまち 伊勢	2
環境フェア&福祉フェスティバル	6
軽自動車税の税率が変わります	7
幼稚園・保育所などの入園児を募集	8
JABA 伊勢・松阪大会	10
おまつりウィーク	15
伊勢まつり	16
神嘗奉祝祭	20
初穂曳	20
健康づくり通信	23
情報コーナー	29



今月の1枚

9/8  
神社幼稚園児が  
お月見団子づくり  
を楽しむ

今年の「中秋の名月」の日当たる9月8日、神社幼稚園児 17 人が、お月見団子づくりを楽しみました。

これは、豊作を祈る伝統行事である「中秋の名月のお月見」を子どもたちに知ってもらうとともに、食育の一環として、同園が毎年行っているものです。

この日、子どもたちは、地域の豆腐屋に団子の材料となる絹ごし豆腐を買いに行き、幼稚園に戻るとエプロン姿に着替え、団子粉と豆腐を混ぜて丸い団子を作っていました。子どもたちは、「おいしそう」「早く食べたいね」などと言いながら、楽しそうに団子を作り、十五夜なので 15 個の団子をお月様に供え、それから団子をみんなで食べました。



# 環境文化の生きるまち 伊勢

## ～事業者による環境分野の取り組み～

環境課 (☎215540)

私たちが住む地球・地域の環境を良くするためには、一人一人の取り組みだけでなく、事業活動における環境負荷低減の取り組みが不可欠となっています。市内では、たくさんの事業者が環境に優しい取り組みを行っています。今回は、事業者が行っている取り組みについて、ご紹介します。



### インタビュー 事業者の環境活動について

事業者と環境の  
関係について  
教えてください。

現代における急速な文明の高度化を背景に、経済活動は資源の大量消費や環境汚染など、地球環境に深刻な影響を及ぼしています。経済活動は人々の暮らしを豊かにしますが、同時に責任を負う必要があるのだと思います。

私は建設業ですから、多くの資材を取り扱い、お客さまと住まいを造り上げていくことが仕事です。やはり環境への配慮は心掛けていますし、むしろそうすることがお客さまに対しても、より安心かつ誠実で品質の良いサービスをご提供できるものと確信しています。

地球環境にも良くて、お客さまにも喜ばれる、そんな経営を社員みんなと続けていくことができたなら、とてもすてきな会社だと思いませんか。

伊勢商工会議所 環境委員会  
中村貴司さんに  
聞きました！



環境に優しい  
事業活動とは、  
どういったものですか？

企業の取り組みとしては、自社活動において環境負荷を削減する、環境に役立つ製品を開発する、環境活動に参加して貢献するなどの形があり、また、テーマも、省エネや排水の浄化、廃棄物の減量など多岐にわたります。

社員一人一人の心掛けでできること、会社の判断が必要なことを整理して、できることから始めていくことが大切です。

環境委員会では、  
どのような活動を行って  
いるのですか？

一企業が限られた経営資源の中で環境問題に対応するには大変な困難が伴います。そこで、伊勢商工会議所では、経済活動と環境の両立を重要課題として捉え、環境委員会において、モデルケースの実証や他地事例の研究、企業経営に即する環境活動の周知啓発などに取り組んでいます。

どのようなテーマにおいても、委員会内の活動に終始せず、会員企業の皆さんに機会の創出と情報の提供を行うことで、誰でも着手できる身近な問題として捉えていただきたいと思います。

そのうえで、当所が掲げる「笑幸」の文字の通り、笑つて幸せになれるための商工会議所として、地域に貢献できるものと考えています。





「ご飯粒子ちゃんの冒険」紙芝居で、食べ残しはもったいないことを子どもたちに教える食育活動

株式会社ぎゅーとら



環境に配慮した運転のこつを教えるエコドライブ講習

一般社団法人日本自動車連盟 (JAF)

**事業者の特色を生かし地域に貢献**



環境に優しい調理方法を教えるエコ・クッキング講習会

東邦ガス株式会社

※「エコ・クッキング」は、東京ガス(株)の登録商標です。



五十鈴川清掃や七夕大そうじでは、事業者のトラックが大活躍

一般社団法人三重県建設業協会伊勢支部



事業者が取り組んでいる環境に優しい活動

ご存じですか？

事業活動の中で環境負荷低減

従業員が家庭・地域で実践



事業所周辺の清掃活動のほか、ごみゼロの日や花火大会翌日の早朝清掃などに、多くの事業所の従業員が参加



市民・行政と協力したレジ袋削減の取り組み  
有料化による収益金は、環境改善の取り組みに役立てられています。

市内の11事業者(34店舗)



排気ガスが出ない電気自動車や、業務や観光モニターツアーなどのイベントで活用

公益社団法人伊勢市観光協会

〇〇家の環境家計簿(2014年度)

項目	2014年度	2013年度	2012年度	2011年度	2010年度	2009年度	2008年度	2007年度	2006年度	2005年度	2004年度	2003年度	2002年度	2001年度	2000年度
CO2排出量(トン)	1.12	1.15	1.18	1.21	1.24	1.27	1.30	1.33	1.36	1.39	1.42	1.45	1.48	1.51	1.54
電気( kWh )	1000	1000	1000	1000	1000	1000	1000	1000	1000	1000	1000	1000	1000	1000	1000
ガス( kWh )	1000	1000	1000	1000	1000	1000	1000	1000	1000	1000	1000	1000	1000	1000	1000
水道( kWh )	1000	1000	1000	1000	1000	1000	1000	1000	1000	1000	1000	1000	1000	1000	1000
合計	2117.11	2117.11	2117.11	2117.11	2117.11	2117.11	2117.11	2117.11	2117.11	2117.11	2117.11	2117.11	2117.11	2117.11	2117.11

従業員の家庭で環境家計簿に取り組み

京セラ株式会社



環境活動に取り組む事業者の認証制度  
「ISO14000」  
「M-EMS (ミーエムス)」

事業活動や、製品・サービスの環境負荷の低減などを実施するためのシステムに関する規格です。市内でも、継続的に環境活動に取り組んでいる事業者で認証取得が進んでいます。





三重交通株式会社  
伊勢営業所 所長

早川 正素さん

伊勢市長

鈴木 健一

横浜ゴム株式会社  
三重工場 工場長

高木 誠さん

# 連携による環境への取り組み

環境に優しい電気バスで連携した三重交通株式会社伊勢営業所と横浜ゴム株式会社三重工場。両社の環境保全に対する思いや取り組み、また、企業間連携による取り組みの経緯などについて意見交換しました。

## 両社の環境活動

**市長** 地域の環境保全や省エネ活動が大事だということと、それぞれの立場でご努力いただいていることと思います。まずは、横浜ゴムさんが行っている環境活動についてお聞かせいただけますか。

**高木** 横浜ゴムでは、2017年の創立100年に向けて、環境方針を出し、トップレベルの環境貢献企業を目指した取り組みをしています。「資源の削減」はもちろんのこと、より良い環境を「作っていく」ことを実施しており、その取り組みとして、千年の杜プロジェクトという植樹活動、生物多様性の保全として、水質や生物の調査を行っています。

また、三重工場内にビオトープ（生物生息空間）を設置したり、大湊の海岸では外来植物を抜根し、在来種植物を保護することによりウミガメが産卵できる環境の保全に取り組んでいます。



す。

工場では、宮川の伏流水をくみ上げて利用し、桧尻川に放流しています。桧尻川の生物調査をしたところ、絶滅危惧種にもなっているメダカがいることが確認で



台風接近により志摩半島野生動物研究会と共にウミガメの卵を引越し

工場内ビオトープで生まれ育ったシオカラトンボ

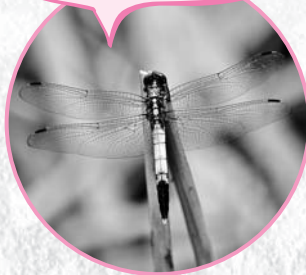

きました。そういった生物を保全するため、水質などの調査を実施しています。伊勢の豊かな自然ときれいな水をしっかり守っていく取り組みです。

**市長** 地域のことも考えていただながらの活動なのですね。ありがたいです。環境に優しい商品を製造・提供することにも力を入れているとお聞きました。

**高木** 横浜ゴムでは、社内基準に基づいた「環境貢献商品」を開発・製造・販売しています。2017年までに横浜ゴムで作る全ての商品をこの環境貢献商品にしようとしています。例えば、燃費の良いタイヤを提供することで、皆さんが車を使用する時の環境負荷を低減することにつながります。

**市長** 三重交通さんには、高齢化が進む中で公共交通として大きな役割を担っていただいております。また観光交通対策を含め伊勢市の地域交通に大きなご協力をいただいておりますが、公共交



通を担う会社としての取り組みをご紹介いただければと思います。

**早川** バスという乗り物は、個人単位の乗用車に比べて、環境負荷を軽減させるものだと考えています。しかし、バスのイメージは黒煙を出して環境を悪化させるマイナスのイメージがあつたかと思えます。

私共は、車両の更新に当たり、アイドリングストップ機能の付いたバスの導入を進めています。現在、全車両の70%以上に導入されています。このほか、津や四日市では黒煙がほば出ないCNG(圧縮天然ガス)バスを8台導入しました。また、津ではハイブリッドバスを5台導入しており、このバスは遷宮の臨時便として伊勢でも運行しましたので、伊勢市の方々もご覧いただけただけではないかと思えます。

そのような車両が伊勢にはないのかと言いますと、これが「ピカチュウ電気バス」です。国内で初めての

大型電気バスの導入が伊勢で実現できたというのは、私共も大変ありがたく思っています。

また、乗務員向けに年4回、エコドライブの講習会を開催しています。乗務員一人一人が心掛け、小さな積み重ねをしていくことが大事ではないかと思えます。

**ピカチュウ電気バス**

**市長** ピカチュウ電気バスの導入の経緯についてお聞かせください。

**早川** 私共では、環境性能を追求していききたいという流れの中で、電気バスの導入も検討を進めていました。一企業では難しいことが多し、伊勢市低炭素社会創造協議会が設立され、「おかげさまAction!」の



行動計画の一つとして電気バスの導入が挙げられたことが、検討を進める中で大きな後押しとなりました。

車体の方も、株式会社ポケモンのご協力をいただき、誰もが知っている世界的キャラクターのピカチュウのデザインラッピングができました。

**市長** ピカチュウは、子どもだけでなく幅広い年代にファンが多いですね。

**早川** そうですね。「ピカチュウ電気バス」に乗るために、わざわざ足を運んでくださったり、お孫さんを連れられた方たちが楽しんでくださったり。ピカチュウのおかげで、電気バスの取り組みだけでなく、三重県や伊勢市の環境への取り組みを知っていただく機会になりました。ラッピング一つで大きな成果が生まれたと、あらためて実感しています。

**市長** 今回、横浜ゴムさんから、電気バスのタイヤを寄贈されたそうですね。

**高木** はい。今回、通年を通して走れるオールシーズン



ピカチュウ電気バスにタイヤを寄贈(平成26年7月17日)

ン対応の低燃費タイヤを寄贈させていただきました。伊勢を走る電気バスには、そういうものが最も合っているのではないかと思います。寄贈させていただきました。三重工場では、トラック・バス用のタイヤと、少し小さいライトトラック用のタイヤを主に製造していますが、トラック・バス用のタイヤは国内ではこの三重工場だけで作られています。

**市長** 今回寄贈されたタイヤも、三重工場で作られたものなんですね。まさに「地産地消」ですね。今回は、事業者による環

境分野への取り組みとして、三重交通さんと横浜ゴムさんにお伺いしました。市内では、他にもたくさん事業者が、それぞれの立場で環境活動を行っている状況ですが、今後はそのような活動が活発になること、また、今回のように「コラボレーション」する形になって、より発展していければと思っていますので、今後とも、ご協力いただければと思っております。本日はありがとうございました。



**ピカチュウ電気バスが市内を走行中**

「ポケットモンスター」で人気の「ピカチュウ」のデザインをした電気バスが、宇治山田駅前・伊勢市駅前・外宮前・内宮前を発着点として、1日8便(4往復)運行しています。

©2014 Pokémon. ©1995-2014 Nintendo/Creatures Inc./GAME FREAK inc.



# 環境フェア& 福祉フェスティバル

とき **10月13日(祝)**  
午前10時～午後3時  
ところ **県営サンアリーナ**

今年も、環境フェアと福祉フェスティバルが同時開催されます。  
ぜひご来場ください。

## 体験・展示コーナー

### ごみ減量

- ごみゼロポスター展示
- ごみ分別クイズ

### 生活排水対策

- アクリルたわしづくり
- 下水道啓発コーナー

### 生活環境

- 犬猫飼い方講座
- ペットの迷子札づくり

### 環境保全

- 地元企業・団体による環境活動紹介

### フリーマーケット

- フリーマーケット
- リユース家具展示・無料提供

### 地元学生による活動紹介

- 皇學館大学教育学部生物学ゼミ生による昆虫のふしぎコーナー
- 伊勢工業高校の生徒による作品展示

### 電気自動車などの展示・試乗会

- 自動車メーカー各社の電気自動車など
- ピカチュウ電気バス
- 超小型モビリティ

## 環境フェア

環境課 (☎215540)



※環境フェアは、全国モーターボート競走施行者協議会からの拠出金を受けて実施しています。

## 勤労者ゆとりT・I・M・E you・ゆう・遊ing 2014 福祉フェスティバル

一般社団法人伊勢志摩労働者福祉協議会内・2014 福祉フェスティバル事業実行委員会  
(勤労者地域づくり等参画支援事業実行委員会) (☎248117)

- ◆ 「烈車戦隊トッキュウジャー」ショー
- ◆ 地場企業展
- ◆ 伊勢保健所健康増進コーナー
- ◆ 伊勢市シルバー人材センターコーナー
- ◆ ミラクルボード
- ◆ 安全運転診断「しんだんくん」
- ◆ エアージャンピング
- ◆ アニマルトレイン
- ◆ パトカー・白バイの展示会
- ◆ ヨーヨー釣り・スーパーボールすくい
- ◆ オートショー (新車展示会)
- ◆ 親子木工教室
- ◆ 大抽せん会
- ◆ 模擬店 など



### ステージイベント スケジュール

10:00 ~	開始式	12:45 ~ 13:30	お楽しみステージショー
10:05 ~ 10:35	ごみゼロポスター表彰式	13:45 ~ 14:15	「烈車戦隊トッキュウジャー」ショー
10:35 ~ 10:45	主催者・来賓あいさつ	14:20 ~ 14:50	大抽せん会
10:45 ~ 11:15	「烈車戦隊トッキュウジャー」ショー	14:50 ~	閉会式
11:30 ~	トッキュウジャー握手会 (午前のみ)	※時間は変更になる場合があります。	

予算額〔平成26年度〕 環境フェア 42万円、福祉フェスティバル市負担金 150万円



# 平成27年度から 軽自動車税の税率が変わります

課税課税務係 (☎②) 5530)

軽自動車税の税率が、平成27年度課税分(一部は平成28年度課税分)から変更されます。  
なお、全ての車両に一律で新税率が適用されるわけではありません。次の点にご注意ください。

**ポイント①** 表①の車両は、平成27年4月1日以後に初めて新規検査を受けるものから新税率の対象となります。(それ以前に新規検査を受けた車両は、初めての新規検査から13年を経過するまでは従来の税率が適用されます)  
※「初めての新規検査」とは、今までに車両番号(ナンバープレートの番号)の指定を受けたことのない軽自動車を新たに使用する時に受ける検査です。  
※軽自動車税の賦課期日が4月1日であるため、平成27年4月1日に初めて新規検査を受けた車両のみ平成27年度分から新税率が適用されます。4月2日以降に初めて新規検査を受ける車両は、平成28年度から新税率で課税されます。

**ポイント②** グリーン化を進める観点から、初めての新規検査から13年を経過した車両は、平成28年度から重課税率が適用されます。このため、中古車などの場合、購入から13年を経過していなくても、この重課税率が適用されることがあります。  
※電気自動車などや被牽引車には重課税率の適用はありません。  
※平成15年10月14日以前に初めて新規検査を受けた車両については、車検証に年しか記載されていないため、その年の12月を基準として判定します。

**ポイント③** 表②の車両は、平成27年度分から新税率が適用されます。

表① 軽自動車税の税率変更(平成27年4月1日以降に初めて新規検査を受ける車両に適用)

車両種別			現行	改正後 (平成27年度から)	13年経過車両は 重課税率を適用 (平成28年度から)	
軽自動車	3輪		3,100円	3,900円	4,600円	
	4輪	乗用	営業用	5,500円	6,900円	8,200円
			自家用	7,200円	10,800円	12,900円
		貨物用	営業用	3,000円	3,800円	4,500円
			自家用	4,000円	5,000円	6,000円



表② 軽自動車税の税率変更(平成27年度から一律に適用)

車両種別		現行 (平成26年度まで)	改正後 (平成27年度から)
原動機付自転車	第1種(50cc以下)	1,000円	2,000円
	第2種乙(90cc以下)	1,200円	2,000円
	第2種甲(125cc以下)	1,600円	2,400円
	ミニカー	2,500円	3,700円
2輪の軽自動車(250cc以下)		2,400円	3,600円
2輪の小型自動車		4,000円	6,000円
小型特殊自動車	農耕用	1,600円	2,400円
	その他	4,700円	5,900円





# 平成 27 年度 幼稚園・保育所などの 入園児を募集



幼稚園について…教育総務課 (☎② 7875)  
保育所・認定こども園について…こども課 (☎② 5579)

## 公立幼稚園



幼稚園は、生涯にわたる自立の基礎を培うものとして、幼児の健やかな成長のために適切な環境を通して、その心身の調和のとれた発達を促す場です。

園での毎日のさまざまな遊びや活動を通して、感性を育て創造性を豊かにするとともに、子どもたちの健やかな育ちを支援します。

### 幼稚園 (公立)

幼稚園名	所在地	電話番号	定員 (申し込み多数の場合は抽選)		
			3 歳児	4 歳児	5 歳児
神社幼稚園	神社港 295-20	☎ 2631	—	25 人	25 人
城田幼稚園	上地町 1537-4	☎ 7077	—	25 人	25 人
小俣幼稚園	小俣町本町 1	☎ 4902	60 人	70 人	70 人
明野幼稚園	小俣町明野 1481	☎ 1234	20 人	25 人	25 人

入園資格 市内に住所を有し、次の要件のいずれかに該当する幼児

- 5 歳児…平成21年4月2日～平成22年4月1日生まれ
- 4 歳児…平成22年4月2日～平成23年4月1日生まれ
- 3 歳児…平成23年4月2日～平成24年4月1日生まれ

申し込み 11月4日(火)～21日(金)・午前8時30分～午後5時に、入園願書 (各幼稚園にあります) を、入園を希望する幼稚園へ

※詳しくは、各幼稚園へ問い合わせてください。

私立幼稚園の入園児募集については、「広報いせ」9月1日号でお知らせしました。

公立・私立幼稚園運営経費 [平成 26 年度予算] 2 億 6,917 万 2 千円 [うち保育料・国補助金収入 5,896 万 1 千円]

## 認定こども園

認定こども園は、幼稚園と保育所の両方の機能を併せ持つ施設で、保護者の就労の有無にかかわらず同じ施設を利用できます。

入園資格 保育認定区分により異なります(保育認定については、「広報いせ」9月1日号をご覧ください)

- 1号認定の子ども…幼稚園に準じますが、各園で異なります(詳しくは各園へ問い合わせてください)
- 2号・3号認定の子ども…保育所(園)と同様

保育時間 保育認定区分により各園で異なります(詳しくは各園へ問い合わせてください)

申し込み 11月4日(火)～21日(金)に、入園申込書(10月1日(水)以降、各園にあります)を、第一希望のこども園へ

私立認定こども園の1号認定希望の入園児募集については、「広報いせ」9月1日号でお知らせしました。

### 認定こども園

	こども園名		所在地	電話番号	教育標準時間		保育年齢	定員
					保育短時間	保育標準時間		
公立	しごうこども園	1号認定	一宇田町 891-1	☎ 6160	9:00～14:00		4・5 歳児	100 人
		2号・3号認定			8:30～16:30	7:30～18:00		
私立	修道こども園	1号認定	楠部町 48-40	☎ 1565	8:30～14:00		満3歳～5 歳児	143 人
		2号・3号認定			8:30～16:30	7:30～18:00		
私立	暁の星こども園	1号認定	小俣町本町 1336	☎ 0689	8:30～14:30		満3歳～5 歳児	260 人
		2号・3号認定			8:30～16:30	7:30～18:00		
私立	和順こども園	1号認定	小俣町元町 214-3	☎ 1121	9:00～15:00		満3歳～5 歳児	216 人
		2号・3号認定			8:30～16:30	8:00～17:30		

※定員・利用時間は、変更する場合があります。



# 保育所(園)



保育所(園)では、保護者が仕事や病気などにより家庭での保育が困難な子どもを預かっています。

**入所資格** 市内に住所を有し、次の要件などに該当する子ども

- 保護者が家庭外で働いている
- 保護者が家庭内で家事以外の仕事をしている
- 保護者が妊娠中または出産後間がない
- 保護者に疾病または障がいがある
- 家庭内に病人などがいて、保護者が常時看護している
- 災害に遭い、保護者がその復旧に当たっている
- 保護者が求職活動をしている
- 保護者が就学をしている

**保育日時** 月～土曜日(祝日、年末年始などを除く)

※保育時間は、保育認定された保育の必要量(保育短時間・保育標準時間)により各施設で異なります。保育時間の認定については、「広報いせ」9月1日号をご覧ください。

- 保育短時間利用…下表中①の時間内

※家庭の状況により、下表中②③の時間内で保育時間を延長できる場合があります。(別途延長保育料が必要)

- 保育標準時間利用…下表中②の時間内

※家庭の状況により、下表中③の時間内で保育時間を延長できます。(別途延長保育料が必要)

**保育料** 保護者などの市区町村民税額により決定

※給食費は、3歳児以上から主食費のみ必要です。

**申し込み** 11月4日(火)～21日(金)に、入所申込書(10月1日(水)以降、各保育所(園)にあります)を、第一希望の保育所(園)へ

## 保育所

	保育所(園)名	所在地	電話番号	①保育短時間	②保育標準時間	③延長保育時間	保育開始年齢	定員
公立	明倫保育所	吹上 2 丁目 11-42	☎ 6775	8:30 ~ 16:30	7:30 ~ 18:30	-	生後 3 カ月	90 人
	浜郷保育所	黒瀬町 1637	☎ 1964	8:30 ~ 16:30	7:30 ~ 18:00	-	生後 3 カ月	120 人
	大世古保育所	大世古 4 丁目 2-13	☎ 3676	8:30 ~ 16:30	7:15 ~ 18:15	18:15 ~ 19:15	生後 3 カ月	150 人
	保育所きらら館	常磐 2 丁目 4-40	☎ 4555	8:30 ~ 16:30	7:00 ~ 18:00	18:00 ~ 19:00	生後 3 カ月	60 人
	二見浦保育園	二見町 庄 2068-1	☎ 2261	8:30 ~ 16:30	7:30 ~ 18:00	-	生後 3 カ月	200 人
	五峰保育園	二見町 山田原 446-1	☎ 4300	8:30 ~ 16:30	7:30 ~ 18:00	-	生後 3 カ月	100 人
	高城保育園	二見町 今一色 874-398	☎ 3074	8:30 ~ 16:30	7:30 ~ 18:00	-	生後 3 カ月	60 人
	あけぼの園	小俣町 明野 1653	☎ 2665	8:30 ~ 16:30	7:30 ~ 18:00	-	生後 3 カ月	100 人
	しらとり園	小俣町 湯田 359	☎ 2735	8:30 ~ 16:30	7:30 ~ 18:00	-	2 歳	60 人
	ゆりかご園	小俣町 本町 444	☎ 2016	8:30 ~ 16:30	7:30 ~ 18:00	-	生後 3 カ月	120 人
	御園第一保育園	御園町 長屋 416-1	☎ 1574	8:30 ~ 16:30	7:30 ~ 18:00	-	生後 3 カ月	180 人
	御園第二保育園	御園町 高向 731	☎ 7300	8:30 ~ 16:30	7:30 ~ 18:00	-	生後 3 カ月	150 人
私立	大湊保育園	大湊町 1080-1	☎ 3260	8:30 ~ 16:30	7:30 ~ 17:30	-	生後 3 カ月	70 人
	一色保育園	一色町 1316	☎ 2037	8:30 ~ 16:30	8:00 ~ 17:30	-	生後 3 カ月	120 人
	村松保育園	村松町 143-1	☎ 2197	8:30 ~ 16:30	7:30 ~ 18:15	-	生後 3 カ月	45 人
	船江保育園	船江 3 丁目 11-43	☎ 1532	8:30 ~ 16:30	7:00 ~ 18:00	18:00 ~ 19:00	生後 3 カ月	90 人
	たけのこ保育園	常磐町 74-5	☎ 6618	8:30 ~ 16:30	7:00 ~ 18:00	18:00 ~ 19:00	生後 43 日	100 人
	マリア保育園	岡本 1 丁目 2-33	☎ 7490	8:30 ~ 16:30	7:30 ~ 18:00	-	生後 3 カ月	120 人
	東大淀保育園	東大淀町 2-12	☎ 1239	8:30 ~ 16:30	7:30 ~ 18:00	-	生後 3 カ月	70 人
	豊浜西保育所	磯町 1736	☎ 0883	8:30 ~ 16:30	7:30 ~ 18:30	18:30 ~ 19:00	生後 3 カ月	120 人
	みどり保育園	矢持町 426	☎ 1330	8:30 ~ 16:30	8:30 ~ 17:00	-	生後 3 カ月	60 人
	有滝保育園	有滝町 2102-55	☎ 4548	8:30 ~ 16:30	7:30 ~ 18:00	-	生後 3 カ月	60 人
	中須保育園	中須町 416-43	☎ 9258	8:30 ~ 16:30	7:30 ~ 18:00	-	生後 3 カ月	100 人
	佐八保育園	佐八町 728-2	☎ 0055	8:30 ~ 16:30	7:30 ~ 18:00	-	生後 3 カ月	60 人
	みややま保育園	旭町 348	☎ 7160	8:30 ~ 16:30	7:00 ~ 18:00	18:00 ~ 19:00	生後 3 カ月	90 人
	なかよし保育所	勢田町 642-3	☎ 0570	8:30 ~ 16:30	7:00 ~ 18:00	18:00 ~ 21:00	生後 42 日	45 人
	えがお保育園	小俣町 元町 569	☎ 1031	8:30 ~ 16:30	7:00 ~ 18:00	18:00 ~ 19:00	生後 6 カ月	60 人
	あけの保育園	小俣町 新村 558-20	☎ 7160	8:30 ~ 16:30	7:00 ~ 18:00	18:00 ~ 19:00	生後 3 カ月	90 人

※定員・利用時間は、変更する場合があります。

保育所(園)認定子ども園運営経費[平成 26 年度予算] 30 億 6,877 万円  
(うち保育料、国・県負担金など収入 12 億 7,088 万 7 千円)



社会人野球のトップチームが  
伊勢の地で優勝を争う!



伊勢神宮奉納社会人野球大会

# 第62回 JABA伊勢・松阪大会

スポーツ課 (☎②7891)

とき **10月3日(金)～7日(火)**  
(雨天順延)

ところ 伊勢会場…倉田山公園野球場  
松阪会場…県営松阪野球場

入場料 無料

市負担金〔平成26年度予算額〕 50万円



全国トップレベルの社会人野球チームが伊勢・松阪に集い、優勝の座を争って熱戦を繰り広げます。  
10月3日(金)～6日(月)に伊勢・松阪両会場でブロック別のリーグ戦を行い、7日(火)に伊勢会場で優勝決定トーナメントを行います。

※詳しくは、公益財団法人日本野球連盟のホームページ (<http://www.jaba.or.jp/>) をご覧下さい。



ミーポくん

## 伊勢警察署だより

伊勢警察署 (☎②0110)

10月11日(土)～20日(月)  
全国地域安全運動

防犯意識を向上させ、安全で安心なまちづくりの実現を図りましょう。

### 運動の重点

◆子どもと女性の犯罪被害防止

◆特殊詐欺の被害防止

◆住宅対象犯罪の被害防止

◆自転車盗難被害防止

### 民事介入暴力 巡回無料法律相談を開催

民事介入暴力についての相談を専門的に取り扱う暴力追放三重県民センター相談員をはじめ、警察官や弁護士が相談に応じます。  
暴力団からの不当な要求や嫌がらせにお困りの場合

は、勇気を出してご相談ください。相談は無料、秘密厳守です。

とき 10月22日(水)、午後1時～4時

ところ 生涯学習センター  
いせトピア・3階会議室

問い合わせ先

・暴力追放三重県民センター (☎0120・31・8930)

・三重県警察本部組織犯罪対策課 (☎059・222・0110)

・伊勢警察署 (☎②0110)



10月1日(水)～12月31日(水)  
夕暮れ時、ちよつと早めの  
ライト・オン運動を実施

これからの時期は、夕暮れが早くなってきました。

夕暮れ時は薄暗くて見えにくくなる上、帰りを急ぐ気持ちから、安全確認がおろそかになりがちです。

運転手の皆さんは、ライトを早めに点灯しましょう。また、歩行者の皆さんは、明るい服装で夜光反射材を着用し、自分の存在をアピールするなどして、交通事故を防ぎましょう。

### 拳銃110番報奨制度

実名・匿名を問わず、住民からの通報により銃器などが押収され、被疑者が検挙された場合、状況に応じて報奨金が支払われます。

・知り合いが拳銃を持っている  
・近所に怪しい拳銃マニアがいる  
などの情報があれば、次の電話番号へ通報してください。

0120・10・3774

**優勝決定トーナメント  
(伊勢会場)  
10月7日(火)**

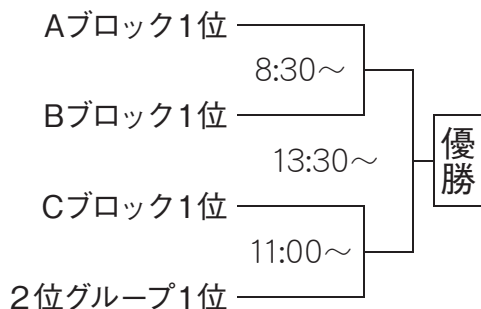

**リーグ戦(伊勢・松阪会場)  
10月3日(金)~6日(月)**

**Aブロック**

トヨタ自動車(愛知)  
ヤマハ(静岡)  
Honda(埼玉)  
パナソニック(大阪)

**Bブロック**

JR東海(愛知)  
永和商事ウイング(三重)  
東京ガス(東京)  
NTT西日本(大阪)

**Cブロック**

三菱自動車岡崎(愛知)  
Honda鈴鹿(三重)  
JR東日本(東京)  
バイタルネット(新潟)

**試合時間**

<b>伊勢会場</b>	第一試合	8:30~
	第二試合	11:00~
	第三試合	13:30~
<b>松阪会場</b>	第一試合	10:00~
	第二試合	12:30~

※10月1日(水)に行われる日本選手権大会の抽選結果によって、ブロックが変更されることがあります。

**ケーブルテレビ番組案内**

**伊勢市行政チャンネル**  
(デジタル 123ch)

広報広聴課 (☎② 5515)  
番組制作・放送予算額 [平成 26 年度]  
2,523 万 4 千円

**特集番組**

市の重要課題や市政に関する情報を、リポーターの進行により担当職員の解説を交えながらお伝えします。

**10/1~31** 夜間の交通事故防止 (16日からは文字解説付き)

**放送時間** 午前6時・8時・11時・午後1時・4時・6時・9時・11時~

**おしらせ番組**

各課からのお知らせや市民活動団体・ボランティア団体の情報などをお伝えします。(毎週土曜日更新)

**放送時間** 午前7時・9時・正午・午後2時・5時・7時・10時・翌日午前0時~

**市議会放送**

市議会 9 月定例会本会議および決算特別委員会を、会議があった日の翌日の午後 2 時と 7 時から放送します。

※議会終了日の翌々日から再放送(放送時間:午後 8 時~)をします。詳しくは、議会事務局(☎② 5630)へ問い合わせるか、市のホームページをご覧ください。

**アイティービーコミュニティチャンネル**  
(デジタル 121ch)

(株) ZTV 伊勢放送局 (☎ 0120・270・089)

**特別番組「伊勢まつり」**

小学生連合鼓笛隊パレード、宮後ねぶた神輿・子供木遣り、御園手筒花火など、伊勢まつりの模様を特別番組で放送します。

**放送日時** 10月18日(土)・19日(日)、午前9時~正午・午後7時~10時

**特別番組「津まつり」**

津まつりのメインイベント「津まつり大パレード」の様子を特別番組でお送りします。

**放送日時** 10月19日(日)、正午~午後6時

**特別番組「大津祭」**

大津市京町にある天孫神社の例祭「大津祭」の様子を特別番組でお送りします。

**放送日時** 10月19日(日)、午後10時~11時30分

**生中継「上野天神祭」**

鬼がひよろつき、だんじりが迫る! 「上野天神祭」の様子を生中継します。(制作:伊賀上野ケーブルテレビ)

**放送日時** 10月25日(土)、午前9時30分~11時15分

**アイティービートピックス**

●月・水・金曜日の午前7時に更新し、奇数時間の0分から放送します。  
※毎週日曜日は1週間のニュースをまとめてお伝えします。

**企画番組**

(1日・8日・16日・24日更新)

**10/1~7** もっと! 水の惑星紀行、年寄万歳~百歳になったら~、伊勢美し国から①、横井三千のお店にGo!、でかけるネット①、ふるさとめぐり逢い①、THE MAKING ①、歴史街道①

**10/8~15** 仕事魂、皇學館大学TV、地域百景①、Z-NAVIGATION ①、ナナちゃんのお店紹介、近場ぐるっとFOODハンター、おしえて先生①、恋舞妓の京都慕情Ⅳ① **10/16~23** 伊勢美し国から②、宮川インフォメーション、前川先生のあったかごはん、ふるさとめぐり逢い②、歴史街道②、でかけるネット②、THE MAKING ②

**10/24~31** ぐるぐるグルメ、8ミリフィルムに残る風景、ひよこくらぶ、Z-NAVIGATION ②、おしえて先生②、地域百景②、恋舞妓の京都慕情Ⅳ②



# 社協だより

第63号

伊勢市社会福祉協議会 (☎208610、FAX208617)  
 メールアドレス iseshakyo-honsyo@mie.email.ne.jp  
 ホームページ http://www.mmjp.or.jp/iseshakyo/

社会福祉法人 伊勢市社会福祉協議会

本所	御園町長屋2767 ☎208610 FAX208617
伊勢支所	八日市場町13-1 ☎272425 FAX272412
二見支所	二見町茶屋456-2 ☎435551 FAX434427
小俣支所	小俣町元町536 ☎270509 FAX270570
御園支所	御園町長屋2767 ☎266617 FAX266604

ボランティア活動は、子どもからお年寄りまで、年齢・性別に関係なく誰でもできる活動です。近年、ボランティア活動に対する関心や意識が今まで以上に高まりつつある中、活動内容も、福祉のみならず、まちづくり・国際交流・災害・環境・健康づくり・生涯学習など多種多様となっています。

なぜ、このようにボランティア活動が広がっているのか、ボランティアの原点とその魅力に迫ります。

とき 10月31日(金)、午後7時〜8時30分

ところ ハートプラザみそ

の・多目的ホール

対象 市内に在住または通勤・通学している人

講師 早瀬昇さん(大阪ボランティア協会常務理事)

ボランティア・市民活動講演会  
 「なんでもできるのっボランティア」  
 ～今こそ見つけるボランティアの原点と魅力に迫る～

ボランティア・市民活動は、子どもからお年寄りまで、年齢・性別に関係なく誰でもできる活動です。

【講師プロフィール】

1978年から市民活動の総合支援・推進団体である大阪ボランティア協会に勤務。1991年に事務局長就任後、同協会内に「企業市民活動推進センター」を創設し、企業人の市民活動への参加促進、企業とNPOの協働推進に努める。1995年の阪神・淡路大震災発生直後に、全国の市民活動団体や経団連1%クラブ、企業などと連携し、日本で最初となる一般市民公開型の災害ボランティアセンターを担う「被災地の人々を応援する市民の会」を結成。現在は「日本NPOセンター」の代表理事および大阪ボランティア協会常務理事など重役を務める。



講師 早瀬 昇さん

定員 250人(先着順)  
 入場料 無料  
 申し込み 電話またはファクスで伊勢市ボランティアセンター(☎6370、☎6371)へ

この講座では、「災害時のボランティア活動とは何か?」「災害ボランティアコーディネーターにとって何が大切か?」を学びます。

とき・内容 下表のとおり

ところ ハートプラザみそ

の・2階保健会議室

対象 市内に在住または通勤・通学している人で、災害ボランティア活動に関心があり、全日程を受講できる人

講師 NPO法人日本災害救援ボランティアネットワーク

定員 40人(先着順)

申し込み 11月7日(金)までに、電話またはファクスで伊勢市ボランティアセンター(☎6370、FAX6371)へ

伊勢市災害ボランティアコーディネーター養成講座

災害時には、各地から集まるボランティアと被災者とをつなぐ「災害ボランティアコーディネーター」が必要となります。

伊勢市災害ボランティアコーディネーター養成講座

とき	内容
第1回 11月15日(土)	10:30~12:30 <講演>災害ボランティア概論
	13:30~15:30 <講演>災害ボランティアの役割
第2回 11月30日(日)	10:30~12:30 <講演+ワークショップ>情報整理と広報
第3回 12月14日(日)	10:30~12:30 <講演>リーダーの役割と緊急時の意思決定
	13:30~15:30 <講演+ワークショップ>ボランティア本部の機能と役割



ふれあい・いきいきサロン 活動紹介

おしゃべりサロン 子育てサロン「レクびお」

毎月1回、ゲームや小  
学唱歌、昔ながらの遊び  
の宝引きなどをして、心  
身ともに健康な生活を過  
ごすことをモットーに活  
動しています。



＜主な活動場所＞  
新開公民館



＜主な活動場所＞  
明野児童館

ボランティア 活動紹介

二見ひまわりの会

＜活動内容＞

地域の高齢者の支援と子育て中のお母さんの  
支援、身体障がい者の支援などのお手伝いをし  
ています。

＜活動のきっかけ＞

会員の皆さんそれぞれの思いがありますが、  
高齢者や障がい者の方々などにささいなこと  
でも手助けができればという気持ちから、いわゆ  
る「ちょこっとボランティア」の感覚からスター  
トしました。

＜活動していて良かったこと＞

何と云っても、私たちがお世話させていただ  
いた利用者の皆さんが、心から喜び、楽しんでいる  
様子を見た時に、自分たち  
も幸せな気分になります。  
そして、その意志を受け継  
いで、会員さんが新しく入  
会していただいた時です。



生活支援員養成講座

地域で生活している高齢  
者や知的・精神障がい者な  
どの皆さんが安心して生活  
できるように、福祉サービ  
スを利用するための手続き  
や、日常的なお金の管理な  
どの支援を行う「地域福祉  
権利擁護事業」の生活支援  
員になるための研修を開催  
します。

とき 11月13日(木)、午前9  
時30分～午後5時  
ところ 福祉健康センタ  
ー・1階日常生活訓練室  
対象 伊勢市・玉城町・度  
会町・大紀町在住で、地域  
福祉権利擁護事業に協力す  
る意思がある人  
内容 医師・弁護士・司法  
書士らによる7講座  
定員 30人(先着順)  
申し込み 10月1日(水)～15  
日(水)に、申込書を、直接ま  
たはファクスで社会福祉協  
議会伊勢支所へ  
問い合わせ先 伊勢地域権  
利擁護センター(☎2086)

自力整体講座

18)  
※申込書は、社会福祉協議  
会各支所にあります。  
※講座を修了した人には修  
了証を発行します。

とき 11月11日(火)・18日(火)・  
26日(水)、午前10時～11時  
ところ 中央児童センター  
対象 6カ月以上の乳幼児  
の親(市内に在住または通  
勤)で、全日程を受講でき  
る人  
内容 自分で行うマッサー  
ジ整体「自力整体」を行い、  
自分自身で気持ち良く体を  
ほぐして骨格のずれを戻し  
ます  
講師 杉山華乃美さん(自  
力整体ナビゲーター)  
定員 15人(申し込み多数  
の場合は抽選)

往復はがきの書き方

<p>郵便往復はがき 〒516-0076 伊勢市八日市場町 13-1 伊勢市中央児童 センター 宛</p> <p>(往信用表)</p>	<p>郵便往復はがき 〒000-0000</p> <p>住所 氏名 様</p> <p>①親子の氏名 ②親子の年齢 ③住所 ④電話番号 ⑤託児の有無</p> <p>(返信用表)</p>
<p>郵便往復はがき 〒516-0076 伊勢市八日市場町 13-1 伊勢市中央児童 センター 宛</p> <p>何も記入しないで ください</p> <p>(返信用表)</p>	<p>郵便往復はがき 〒000-0000</p> <p>住所 氏名 様</p> <p>①親子の氏名 ②親子の年齢 ③住所 ④電話番号 ⑤託児の有無</p> <p>(往信用表)</p>

持ち物 ヨガマットまたは  
大きめのバスタオル、長め  
のタオル  
申し込み 10月23日(木)(当  
日消印有効)までに、往復  
はがきに必要事項(左図参  
照)を記入し、中央児童セ  
ンターへ  
問い合わせ先 中央児童セ  
ンター(☎202425)  
※抽選結果は10月30日(木)以  
降に送付します。  
※申し込みは、1人1通ま  
でとします。



**【寄附をいただいた皆さま】**  
 (敬称略、順不同)  
**ありがとうございました**  
 (平成26年7月16日～8月15日)

太田一…1万円、長島重子…布地蔵30体、  
 匿名…絵本2冊、匿名…車椅子

社会福祉協議会市負担金  
 [平成26年度予算額] 1億13万4千円  
 (運営・福祉ボランティア育成負担金)



とき 10月19日(日)、午前9時30分～正午  
 ところ 御園こどもプラザ  
 (御園町長屋2794-1)  
 内容 竹細工、餅つき、マジック、伊勢方言かるた、缶バッジ作り、紙飛行機飛ばし、防災コーナー、食べ物コーナーなど  
 問い合わせ先 社会福祉協議会御園支所

「作ろう遊ぼう楽しもう」  
 御園町ボランティアまつり



## 平成26年度 赤い羽根共同募金にご協力をお願いします！

今年も、厚生労働大臣の告示により、10月1日から「赤い羽根共同募金運動」が全国一斉に始まります。この運動は、地域に住む一人一人が協力し合い、お互いを支え合い、住みやすいまちをつくるための「たすけあい運動」です。

伊勢市でも、自治会や民生委員・児童委員、ボランティア、企業などの協力を得て運動を行います。毎年、市民の皆さんの温かいご協力をいただき、市の地域福祉の推進に大きな役割を果たしています。今年も、「じぶんの町を良くするしくみ」の赤い羽根共同募金にご協力をお願いします。

### 伊勢市の募金目標額は20,206,000円です

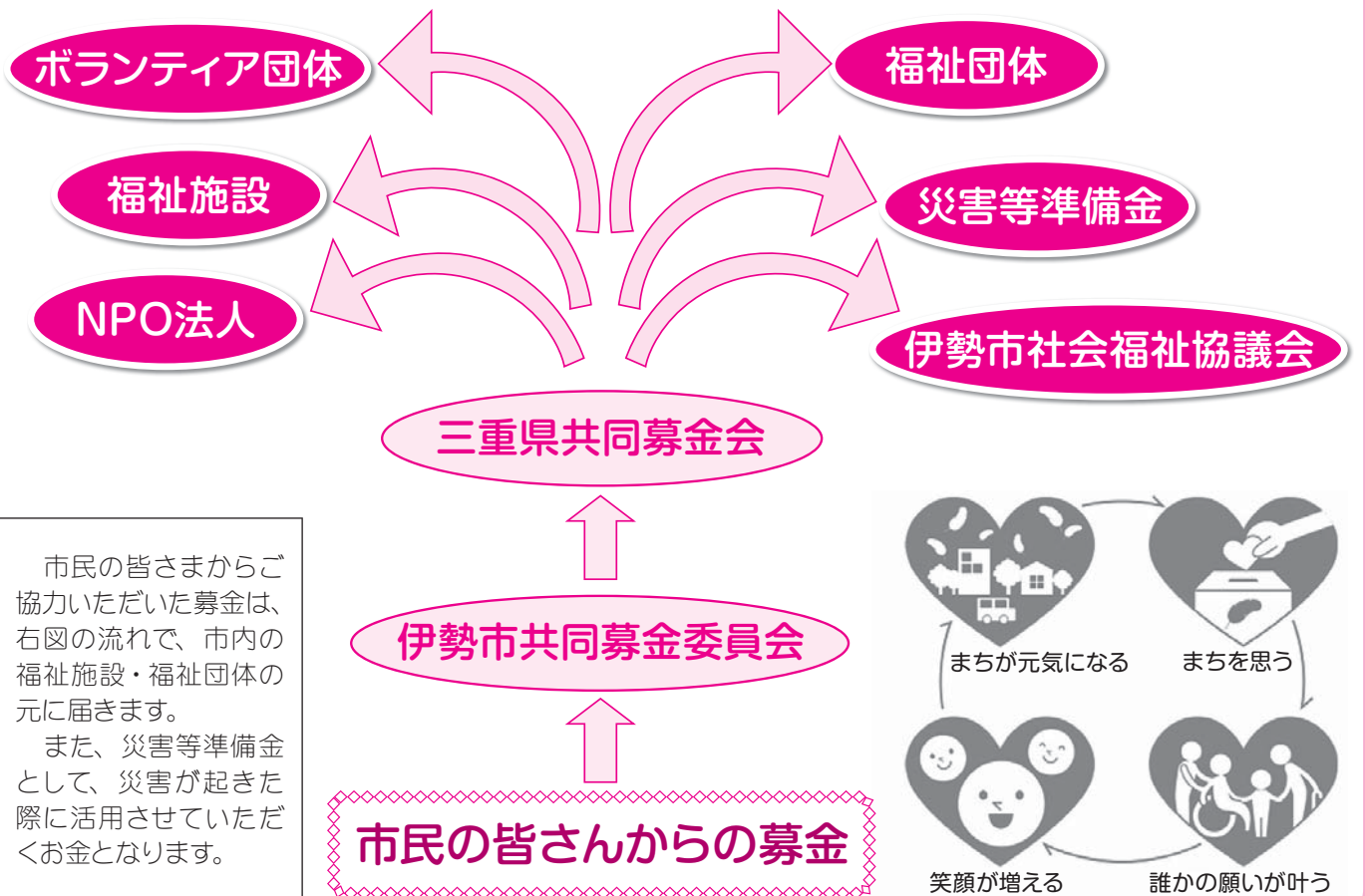

市民の皆さまからご協力いただいた募金は、右図の流れで、市内の福祉施設・福祉団体の元に届きます。  
 また、災害等準備金として、災害が起きた際に活用させていただきますお金となります。



# 伊勢まつり

10月11日(土)・12日(日)

市民の皆さんが、見て・参加して・楽しめるレクリエーション行事「伊勢まつり」。2日間にわたり、パレードやイベント広場でのパフォーマンスなど、さまざまな催しが行われます。

☞ 16～19ページ参照

# 神嘗奉祝祭

10月14日(火)・15日(水)

日本三大民謡、三大盆踊り、三大パレードをはじめ、全国の有名なお祭りが伊勢に集結。伝統の祭り団体が集い、華麗に響演します。

☞ 20・21ページ参照

# 初穂曳

10月15日(水)・16日(木)

米の実りに感謝を込め、全国の崇敬者から集められた稲穂をお木曳車・川船に載せ、外宮・内宮へ奉納します。

☞ 20・21ページ参照

# おおまつりウィーク

10月11日～16日の6日間、伊勢の町が祭り一色に染まる！

10月11日(土)～16日(木)の期間を「おおまつりウィーク」とし、「伊勢まつり」「神嘗奉祝祭」「初穂曳」を開催することになりました。



盛り上げよう!

おおまつり  
ウィーク①

# 伊勢まつり

市民交流課内・伊勢まつり実行委員会事務局 (☎②1 5549)



市民の皆さんが、見て・参加して・楽しめるレクリエーション行事「伊勢まつり」を開催します。  
当日は、幼稚園児のマーチング、小学生の鼓笛、お木曳車、みこし、太鼓などのパレードのほか、今年も「斎王群行」が参加します。イベント広場では、よさこいソーラン、フラダンス、ヒップホップ、マジックなどのパフォーマンスがあり、会場一帯で地場製品の展示・販売など数多くの出展・出店もあります。  
11日(土)の夜は、華やかな「ねぶた」や手筒花火にご注目ください。また、12日(日)のフィナーレ「みんなで踊ろう!! 伊勢音頭」は、来場者の皆さんも自由に参加できますので一緒に踊りましょう!!

予算額[平成26年度] 約920万円 (うち市負担金650万円)

## ムスケジュール

11日(土)

一交:一之木交差点での披露

パレード	
10:15~ 暁の星マーチング(暁の星こども園) 一交	14:40~ 花みずぎの女王パレード(NPO法人号堂香風)
10:35~ 元気一杯 双康キッズ 踊っておみこし!(学校法人伊勢学園 双康幼稚園)	14:50~ 大形弘南京玉すだれパレード&南京無双の玉すだれパレード(三重マジッククラブ&南京無双の玉すだれ)
10:40~ 小学生連合鼓笛隊パレード(伊勢市教育委員会)	15:00~ 三町子供車運行(三町青年[小川町、船江、一之木])
11:20~ 和太鼓演奏(明和太鼓保存会) 一交	15:20~ 願念坊踊り(高砂山願念坊祭保存会) 一交
11:40~ 神宮初穂奉納御輿(祭遊騎)	15:30~ 心に響け!! 太鼓パレード(伊勢本町春木太鼓)
12:00~ 伊勢市消防団防火パレード(伊勢市消防団)	16:10~ etsuco LIVE (@RHYTHM) 一交
12:10~ 宮後ねぶた神輿・子供木遣り(宮後祭心会・宮後子供木遣り保存会)	16:20~ 和太鼓伊勢天翔(和太鼓伊勢天翔)
12:10~ 伊勢音頭パレード(伊勢音頭保存会)	17:30~ 沖縄エイサー(緑海舞遊会エイサーグループ) 一交
13:00~ 大正琴演奏(琴修会中勢支部) 一交	17:55~ 和太鼓(南勢牛鬼太鼓保存会) 一交
13:10~ 崇教真光マーチングバンドパレード(崇教真光)	18:00~ 太鼓演奏パレード(おばた離宮院太鼓)
13:20~ 天理教鼓笛オンパレード(天理教少年会松阪団鼓笛隊)	18:20~ 川渡し舟御輿(おばたまつり実行委員会)
14:10~ 中学校吹奏楽演奏会(伊勢市教育委員会) 一交	19:00~ 宮後ねぶた飾り車(宮後祭心会)
14:20~ LOVE ふくしま(ふくしまいせしまの会)	19:10~ 大漁パレード(豊夢)
14:30~ 伊勢で生まれたかっぱちゃん(伊勢で生まれたかっぱちゃん)	20:30~ 御園手筒花火(御園手筒花火彗星会) 一交

イベント	
尼辻イベント広場	
11:30~ 和太鼓演奏(伊勢一之木須原太鼓)	13:30~ 和太鼓演奏(曾祢町清川太鼓)
11:55~ HULA[フラダンス](Hula Studio kai lani)	14:00~ 空手演武(新極真会寺家道場)
12:15~ ダンス「伊勢ヤートコセ」(明照児童館)	14:25~ よさこいソーラン(伊勢まつりよさこい連合)
12:30~ ゆたか幼稚園「桃色法被ーズ」(ゆたか幼稚園)	15:40~ エル・プエルト(エル・プエルト)
12:45~ 武術太極拳表演(伊勢太極拳朋友会)	16:15~ 篠笛演奏(草深晶藤篠笛の会)
13:10~ 太極功夫扇(「夢」グループ)	17:05~ よさこいソーラン(伊勢まつりよさこい連合)
伊勢市駅前イベント広場	
10:45~ 心に響け!! 春木太鼓(伊勢本町春木太鼓)	11:45~ 人形劇団どむならんの腹話術 おしゃべりかんこちゃん(人形劇団どむならん)
11:00~ 南京無双の玉すだれイベント(南京無双の玉すだれ)	14:00~ 第9回伊勢っ子ものしり王選手権(伊勢 YEG [伊勢商工会議所青年部])
11:25~ 大形弘マジックショー(三重マジッククラブ)	

同日開催

## 高柳商店街 「食の祭典いただきフェス」

とき 10月11日(土)・12日(日)  
10:00~21:30

- 全国の「旨いもの」が大集合!  
…富士宮やきそばなどの有名グルメ・スペシャルスイーツが約50種類。
- ビアガーデン「高柳昭和酒場」  
…ビールメーカー4社がタイアップ!
- 「伊勢ワールドビアフェスト」  
…世界のビールを楽しめる!

みんなで参加して

10月11日(土) 10:00~21:00  
12日(日) 10:00~17:30

### パレードコース

県道鳥羽松阪線(尼辻交差点~まるこ幼稚園前~一之木交差点~伊勢市駅前)

### イベント会場

- 尼辻イベント広場(中京銀行前)
- 伊勢市駅前イベント広場(伊勢市駅前広場)

## 伊勢まつりタイ

12日(日)

一交:一之木交差点での披露

パレード	
10:00~ お木曳車運行(一之木青年部)	13:00~ 古調伊勢音頭の実演(伊勢音頭の会) 一交
10:15~ みどりマーチングキッズ(みどり保育園) 一交	13:10~ 大世古みこし(大・小)(大世古町会連合会(親子会))
10:40~ 伊勢まつり交通安全パレード(伊勢市交通安全都市推進協議会)	13:40~ 斎王群行(斎王まつり実行委員会)
11:00~ トライくん達によるおどり(株ぎゅーとら)	13:50~ 斎王の舞(斎王の舞保存会) 一交
11:10~ よさこいパレード皇學館(皇學館大学)	14:10~ 岡本町 お木曳車(岡本町江楓会)
11:35~ 磯部の楽(太鼓)の披露(磯部楽打天晴俱樂部) 一交	14:40~ 鳥羽物語俱樂部(鳥羽市観光協会)
11:40~ 豊夢よさこいパレード(豊夢)	14:50~ よさこい(やまと姫)
11:50~ よさこい(伊勢天照連)	15:10~ 岩渕町木曳き車(岩渕町連合会)
12:00~ 第58回・59回ミス伊勢志摩パレード(中日写真協会伊勢支部)	15:20~ お木曳車運行(御園町奉曳団)
12:20~ ゆたか幼稚園「伊勢音頭」・「交通安全」・「防火パレード」(ゆたか幼稚園)	15:30~ お木曳き車(八日市場町)
	16:00~ ヨサコイ!! 仮装パレード(伊勢まつりよさこい連合)
	17:05~ みんなで踊ろう!! 伊勢音頭(伊勢まつり実行委員会) 一交

イベント	
尼辻イベント広場	
10:30~ ベスパスポーツクラブ キッズダンス(ベスパスポーツクラブ)	12:45~ HIP HOP ダンス(ダンス スタジオ DEC→G)
11:05~ ダンス(studio EARLY)	13:25~ 伊勢古市翔龍太鼓(伊勢古市翔龍会)
11:35~ 和太鼓演奏(川端町伊勢柳太鼓)	13:45~ 白浪五人男(伊勢古市歌舞伎保存会)
12:20~ 和太鼓伊勢天翔(和太鼓伊勢天翔)	14:00~ よさこいソーラン(伊勢まつりよさこい連合)
	15:35~ 沖縄民謡(緑海舞遊会・三線グループ)
伊勢市駅前イベント広場	
10:45~ よさこいソーラン(伊勢まつりよさこい連合)	12:20~ 楊名時太極拳(日本健康太極拳協会三重支部 南勢地区)
11:45~ ベリーダンス(ベリーダンスチーム「サラヴ」)	13:00~ カラオケの集い(伊勢まつり実行委員会)
12:10~ ヒップホップダンス(H&H)	



# まつり会場マップ

まつり会場には、体験コーナーから物産販売など70以上の出展・出店ブースが並びます。



10月11日(土)		10月12日(日)	
1	梯子車及び救助工作車展示 (伊勢市消防本部)		
2	ケーケー山本自動車店 with 松屋製菓 (南ケーケー山本自動車店 with 松屋製菓)	三重県LPガス青年部会伊勢志摩ブロック	三重県LPガス青年部会伊勢志摩ブロック
3	バスパークコーナー (伊勢地域公共交通会議)	交通安全啓蒙ブース (伊勢交通安全都市推進協議会)	交通安全啓蒙ブース (伊勢交通安全都市推進協議会)
4	AKENO SPEED (AKENO SPEED)	バス/オートキャンプ (バス/オートキャンプ)	バス/オートキャンプ (バス/オートキャンプ)
5	自衛隊広報ブース・自衛隊車両展示 (自衛隊三重地方協力本部 伊勢地域事務所)	伊勢工業高等学校 生徒作品展示 (三重県立伊勢工業高等学校)	伊勢工業高等学校 生徒作品展示 (三重県立伊勢工業高等学校)
6	どろ回子教室 (伊勢左宮組合青年部)	地域安全展 (伊勢度会地区生活安全協会)	地域安全展 (伊勢度会地区生活安全協会)
7			
8			
9			
10			
11			
12			
13			
14			
15			

10月11日(土)		10月12日(日)	
16		生活協同組合コープみえ伊勢センター (生活協同組合コープみえ伊勢センター)	生活協同組合コープみえ伊勢センター (生活協同組合コープみえ伊勢センター)
17		中日新聞伊勢志摩専売会 (中日新聞伊勢志摩専売会)	中日新聞伊勢志摩専売会 (中日新聞伊勢志摩専売会)
18		ネクストエネレーション (ネクストエネレーション)	ネクストエネレーション (ネクストエネレーション)
19		バスる広場 (LIP ASOBIDEA)	バスる広場 (LIP ASOBIDEA)
20		いしくら (いしくら)	いしくら (いしくら)
21		SPACE (SPACE)	SPACE (SPACE)
22		志摩の恵 (COXCOMBI)	志摩の恵 (COXCOMBI)
23		人権啓蒙 (伊勢市人権保護委員協議会)	人権啓蒙 (伊勢市人権保護委員協議会)
24		鶴平 (鶴平)	鶴平 (鶴平)
25		いせ毎日移動支局 (毎日新聞伊勢支局、いせ毎日会)	いせ毎日移動支局 (毎日新聞伊勢支局、いせ毎日会)
26		ステツワラン (ステツワランサポーターズクラブ)	ステツワラン (ステツワランサポーターズクラブ)
27		尾崎智堂 顕彰ブース (NPO法人智堂香風)	尾崎智堂 顕彰ブース (NPO法人智堂香風)
28		伊勢市ひまわり・伊勢市工房そみん・伊勢市御園しらぎ(園)	伊勢市ひまわり・伊勢市工房そみん・伊勢市御園しらぎ(園)
29		福祉施設法人伊勢市社会福祉協議会 (社会福祉法人伊勢市社会福祉協議会)	福祉施設法人伊勢市社会福祉協議会 (社会福祉法人伊勢市社会福祉協議会)
30		チャリテイーパー (伊勢市ボランティア連絡協議会)	チャリテイーパー (伊勢市ボランティア連絡協議会)
31		福祉施設の販売・紹介 (福祉の店“えがお”)	福祉施設の販売・紹介 (福祉の店“えがお”)
32		読書新聞 (三重読書会伊勢支部)	読書新聞 (三重読書会伊勢支部)
33		子育て情報誌 コイアーママ三重 (千巻印刷産業㈱) コイアーママ三重	子育て情報誌 コイアーママ三重 (千巻印刷産業㈱) コイアーママ三重
34		伊勢まごころチャリテイーパー (NPO法人伊勢まごころ)	伊勢まごころチャリテイーパー (NPO法人伊勢まごころ)
35		笑顔が い いね 伊勢病院 (市立伊勢総合病院)	笑顔が い いね 伊勢病院 (市立伊勢総合病院)
36		三重県行政書士会伊勢支部 (三重県行政書士会伊勢支部)	三重県行政書士会伊勢支部 (三重県行政書士会伊勢支部)
37		街角健康子エッジ (みえ医療福祉生活協同組合)	街角健康子エッジ (みえ医療福祉生活協同組合)
38		楽しいパソコン教室伊勢クラブ (橋を壊して備忘録さす) 登記材料相談 (三重県土地家屋調査士会伊勢支部)	楽しいパソコン教室伊勢クラブ (橋を壊して備忘録さす) 登記材料相談 (三重県土地家屋調査士会伊勢支部)
39		ナリスビュウターイーステーション (社会福祉法人伊勢電鈴会第2南勢エヌde翔 (エヌde翔) 就労支援センター)	ナリスビュウターイーステーション (社会福祉法人伊勢電鈴会第2南勢エヌde翔 (エヌde翔) 就労支援センター)

10月11日(土)		10月12日(日)	
40	桜爆教援チャリテイーパー (桜爆者救援チャリテイーパー実行委員会)	桜爆教援チャリテイーパー (桜爆者救援チャリテイーパー実行委員会)	桜爆教援チャリテイーパー (桜爆者救援チャリテイーパー実行委員会)
41	まるく食品 (まるく食品)	丸く食品 (まるく食品)	丸く食品 (まるく食品)
42	LOVEふくしま支援チャリテイーパー (ふくしまいせしまの会)	LOVEふくしま支援チャリテイーパー (ふくしまいせしまの会)	LOVEふくしま支援チャリテイーパー (ふくしまいせしまの会)
43	コーヒーの店 (コーヒーの店スライ川)	生きたが育つ。カールスカウト (ガールスカウト三重県第1団)	生きたが育つ。カールスカウト (ガールスカウト三重県第1団)
44	cake & cafe Apollon -アポロン-	cake & cafe Apollon -アポロン-	cake & cafe Apollon -アポロン-
45	いっせき おしごと体験 (伊勢赤十字病院)	いっせき おしごと体験 (伊勢赤十字病院)	いっせき おしごと体験 (伊勢赤十字病院)
46	伊勢・船江温泉 みたまの湯 (伊勢三ツタス伊勢)	伊勢・船江温泉 みたまの湯 (伊勢三ツタス伊勢)	伊勢・船江温泉 みたまの湯 (伊勢三ツタス伊勢)
47	男女共同参画いっしょ伊勢 (男女共同参画いっしょ伊勢)	男女共同参画いっしょ伊勢 (男女共同参画いっしょ伊勢)	男女共同参画いっしょ伊勢 (男女共同参画いっしょ伊勢)
48	一般財団法人伊勢伝統工芸保存協会 (一般財団法人伊勢伝統工芸保存協会)	一般財団法人伊勢伝統工芸保存協会 (一般財団法人伊勢伝統工芸保存協会)	一般財団法人伊勢伝統工芸保存協会 (一般財団法人伊勢伝統工芸保存協会)
49	奉獻車展示 (御園町奉徳団)	奉獻車展示 (御園町奉徳団)	奉獻車展示 (御園町奉徳団)
50	お木曳き車展示 (一之木青年部)	お木曳き車展示 (一之木青年部)	お木曳き車展示 (一之木青年部)
51	御木曳き車展示 (一之木青年部)	御木曳き車展示 (一之木青年部)	御木曳き車展示 (一之木青年部)
52	明和町PRブース (公益財団法人国史跡斎宮跡保存協会)	明和町PRブース (公益財団法人国史跡斎宮跡保存協会)	明和町PRブース (公益財団法人国史跡斎宮跡保存協会)
53	クワセサリー市村 (クワセサリー市村)	クワセサリー市村 (クワセサリー市村)	クワセサリー市村 (クワセサリー市村)
54	陶芸工房 橋爪 (陶芸工房橋爪)	陶芸工房 橋爪 (陶芸工房橋爪)	陶芸工房 橋爪 (陶芸工房橋爪)
55	伊勢うなぎ祭り (伊勢饅頭料理組合)	伊勢うなぎ祭り (伊勢饅頭料理組合)	伊勢うなぎ祭り (伊勢饅頭料理組合)
56	郷の恵・風輪 (横輪町活性化委員会)	郷の恵・風輪 (横輪町活性化委員会)	郷の恵・風輪 (横輪町活性化委員会)
57	ひばり (ひばり)	ひばり (ひばり)	ひばり (ひばり)
58	伊勢外宮参道料理店 鉄饅 (徳山信工業)	伊勢外宮参道料理店 鉄饅 (徳山信工業)	伊勢外宮参道料理店 鉄饅 (徳山信工業)
59	JA伊勢 伊勢グリーンコープ (JA伊勢 経営部)	JA伊勢 伊勢グリーンコープ (JA伊勢 経営部)	JA伊勢 伊勢グリーンコープ (JA伊勢 経営部)
60	フロアハンドエヌでラクラクション (ナリ又化粧品)	フロアハンドエヌでラクラクション (ナリ又化粧品)	フロアハンドエヌでラクラクション (ナリ又化粧品)
61	サトミ (サトミ)	サトミ (サトミ)	サトミ (サトミ)
62	旭家 酒薬饅頭製造本舗 (旭家 酒薬饅頭製造本舗)	旭家 酒薬饅頭製造本舗 (旭家 酒薬饅頭製造本舗)	旭家 酒薬饅頭製造本舗 (旭家 酒薬饅頭製造本舗)
63	海洋物産 (海洋物産)	海洋物産 (海洋物産)	海洋物産 (海洋物産)
64	HOLY - BASE (HOLY - BASE)	HOLY - BASE (HOLY - BASE)	HOLY - BASE (HOLY - BASE)
65	旨いもの道場 (印刷工業組合伊勢支部 木曜会)	旨いもの道場 (印刷工業組合伊勢支部 木曜会)	旨いもの道場 (印刷工業組合伊勢支部 木曜会)
66	季節のお弁当・郷土の弁当 (伊勢ロードサービス組合)	季節のお弁当・郷土の弁当 (伊勢ロードサービス組合)	季節のお弁当・郷土の弁当 (伊勢ロードサービス組合)
67	あまいもん倶楽部 (あまいもん倶楽部)	あまいもん倶楽部 (あまいもん倶楽部)	あまいもん倶楽部 (あまいもん倶楽部)
68	ぎゅーとら エテイエス八間通店 (株式会社ぎゅーとら)	ぎゅーとら エテイエス八間通店 (株式会社ぎゅーとら)	ぎゅーとら エテイエス八間通店 (株式会社ぎゅーとら)
A	フリナーテラ (フリナーテラ)	フリナーテラ (フリナーテラ)	フリナーテラ (フリナーテラ)
B	しんみちテラ (伊勢銀座新道商店街振興組合)	しんみちテラ (伊勢銀座新道商店街振興組合)	しんみちテラ (伊勢銀座新道商店街振興組合)
C	伊勢ポイントカード会 (伊勢ポイントカード協同組合)	伊勢ポイントカード会 (伊勢ポイントカード協同組合)	伊勢ポイントカード会 (伊勢ポイントカード協同組合)
D	宮後町会	宮後町会	宮後町会

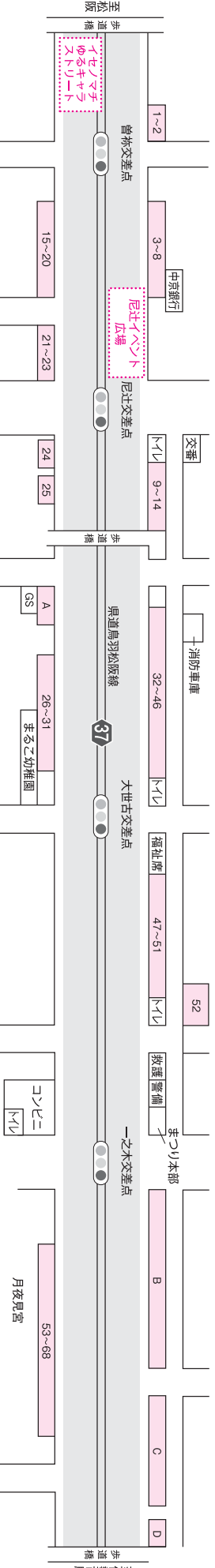

# 10月11日(土)・12日(日) 伊勢まつり 交通規制図

交通規制は、交通の状況により変更することがあります。

**会場周辺道路は駐車禁止です。  
公共交通機関をご利用ください。**

【伊勢まつり実行委員会・伊勢警察署】

交通規制にご協力ください。

## 無料 シャトルバスのご案内

臨時駐車場(宮川親水公園)【無料】を利用する場合は「宮川親水公園」から「まつり会場」までシャトルバスをご利用ください。

※宮川堤公園(右岸)は指定の臨時駐車場ではありません。

●運行時間(約20分間隔で運行予定)

11日 9:15~22:00 12日 9:15~18:30

## ■車両通行禁止区域・時間帯

実施日	区域	時間帯
11日(土)		9:15~22:00
12日(日)		9:15~18:30

※時間は予定であり予告なく変更する場合があります。

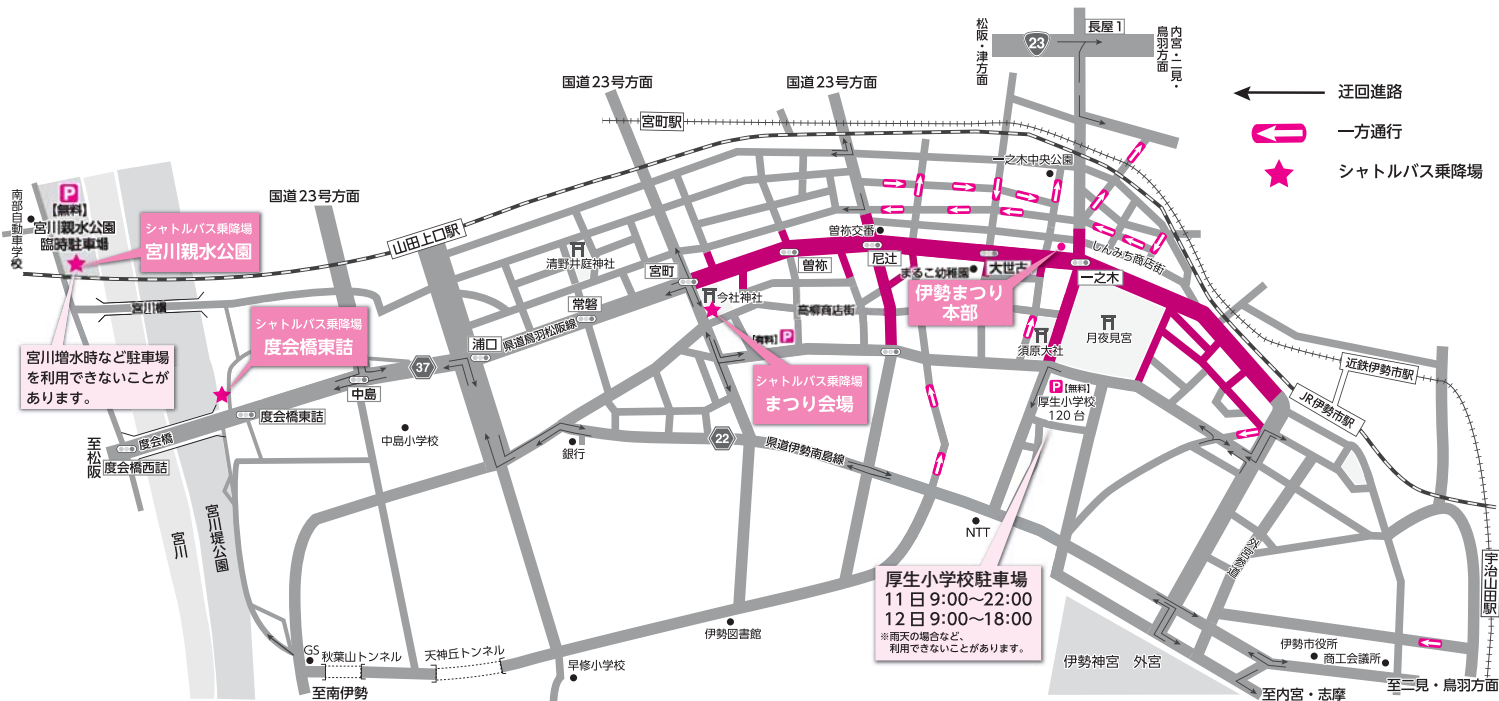

10月12日(日) 9:00~16:00 内宮周辺へ車でお越しの方はパーク&バスライドをご利用ください。

県営サンアリーナ周辺駐車場から内宮周辺にシャトルバスを運行します。

【伊勢地域観光交通対策協議会】

## 同日開催

10月11日(土)

- 第9回伊勢っ子ものしり王選手権  
〔主催:伊勢YEG(伊勢商工会議所青年部)〕  
ところ 伊勢市駅前イベント広場  
(雨天時は厚生小学校体育館)

10月11日(土)・12日(日)

- フリーマーケット〔主催:ポラリス〕  
ところ スマイルランド大世古SS(株)油米内
- 編物手芸作品展示会  
〔主催:伊勢編物愛好会〕  
ところ 新道商店街(旧)はまや毛糸店跡
- 空と海のサークル 波濤の会(第16回)  
〔主催:空と海のサークル 波濤の会〕  
ところ サンライフ伊勢

10月12日(日)

- 市民茶会  
〔主催:淡交会三重南支部伊勢班〕  
ところ いせ市民活動センター
- 第58回伊勢市民芸能祭(邦楽部門)  
〔主催:伊勢市、伊勢市教育委員会〕  
ところ 生涯学習センターいせトピア
- グラフィックデザイナーによる伊勢和紙掛軸展  
〔主催:NPO法人二見浦・寶日館の会〕  
ところ 寶日館



10月14日(火)・15日(水)

おおまつり ウィーク② 日本の誇り高い祭りの数々が  
秋の伊勢を彩る

# 神嘗奉祝祭「祭のまつり」

神嘗祭奉祝委員会 (☎⑤5151)



日本三大民謡、三大盆踊り、三大パレードをはじめ、これだけのお祭りが一同にそろう、華麗に響演するのは伊勢だからこそ。

お伊勢さんへの熱い思いと思いが響き合う、これが日本の「祭のまつり」です。



## 参加団体

- ・さんさ踊り(岩手県)
- ・西馬音内盆踊り(秋田県)
- ・花笠踊り(山形県)
- ・関東木遣り(埼玉県)
- ・佐渡おおさ(新潟県)
- ・越中おわら風の盆(富山県)
- ・木曾踊り(長野県)
- ・木曾木遣り(長野県)
- ・諏訪御柱木遣り(長野県)
- ・奉祝花火(長野県)
- ・おんぼい節(岐阜県)
- ・郡上おどり(岐阜県)
- ・伊勢音頭(伊勢市)
- ・じゃこっぺ踊り(志摩市)
- ・尾鷲節(尾鷲市)
- ・河内音頭(大阪府)
- ・阿波踊り(徳島県)
- ・よさこい鳴子踊り(高知県)
- ・宮崎県民謡(宮崎県)
- ・沖縄エイサー(沖縄県)



## 前夜祭

お伊勢さんへの熱い思いを持った全国の祭りが集い、互いの伝統に触れ合います。奉祝打ち上げ花火が前夜祭を締めくくります。

とき 10月14日(火)、16:30~21:00

ところ 県営サンアリーナ

## 祭のまつり

全国の祭りが華麗に、荘厳に舞い踊り、唄い、響き合う。まさに「祭のまつり」が秋の伊勢を彩ります。

とき 10月15日(水)、10:00~15:40

ところ 観光文化会館(整理券が必要)、外宮、県道鳥羽松阪線(伊勢市駅前~外宮前)

※観光文化会館の整理券は、観光文化会館前で配布します。(第1部配布...8:30~、第2部配布...11:30~)

※雨天の場合、観光文化会館・いせ市民活動センター北館(いせシティプラザ)での開催となり、入れ替え制になります。

# 10月15日(水) おおまつり 16日(木) ウィーク③ 初穂曳

伊勢神宮奉仕会事務局(☎⑤5154)

米の実りに感謝を込め、全国の崇敬者から集められた稲穂をお木曳車・川船に載せ、15日には外宮、16日には内宮へ、それぞれ奉曳・奉納します。



陸曳

### ◆ 外宮領陸曳

とき 10月15日(水)、10:00~12:30

ところ 高柳商店街~月夜見宮前~  
県道鳥羽松阪線~外宮

### ◆ 内宮領川曳

とき 10月16日(木)、10:00~14:30

ところ 五十鈴川浦田橋付近~宇治橋



川曳

## 神嘗奉祝祭・外宮初穂曳スケジュール

前夜祭 10/14

16:30	17:00	17:30	18:00	18:30	19:00	19:30	20:00	20:30	21:00											
宮崎県民謡	木曾木遣り・木曾踊り	西馬音内盆踊り	さんざ踊り	諏訪御柱木遣り	おんぼい節	尾鷲節	佐渡おけさ	越中おわら風の盆	伊勢音頭	じゃこっぺ踊り	よさこい鳴子踊り	郡上おどり	阿波踊り	花笠踊り	沖繩エイサー	阿波踊り	じゃこっぺ踊り	郡上おどり	阿波踊り	奉祝花火
																				総踊り

**シャトルバス**  
近鉄宇治山田駅～サンアリーナ間を、13:30より約15分から30分間隔で運行しています。

祭のまつり 10/15

	10:00	10:30	11:00	11:30	12:00	12:30	13:00	13:30	14:00	14:30	15:00	15:30									
<b>A会場</b> 観光文化会館 (整理券必要)	宮崎県民謡	伊勢音頭	木曾木遣り	関東木遣り	越中おわら風の盆	西馬音内盆踊り	尾鷲節	佐渡おけさ	河内音頭	宮崎県民謡	木曾木遣り	関東木遣り	諏訪御柱木遣り	佐渡おけさ	河内音頭	西馬音内盆踊り	尾鷲節	越中おわら風の盆			
<b>B-1会場</b> 外宮前 県道鳥羽松阪線	阿波踊り	初穂曳 一番車	舞と雅楽の演奏	舞と雅楽の演奏	沖繩エイサー	舞と雅楽の演奏	初穂曳 三番車	よさこい鳴子踊り	さんざ踊り	阿波踊り	じゃこっぺ踊り	阿波踊り	阿波踊り	阿波踊り	阿波踊り	おんぼい節	さんざ踊り	尾鷲節	越中おわら風の盆		
<b>B-2会場</b> 外宮前 県道鳥羽松阪線	花笠踊り	郡上おどり	初穂曳 一番車	初穂曳 二番車	花笠踊り	阿波踊り	初穂曳 三番車	沖繩エイサー	花笠踊り	沖繩エイサー	さんざ踊り	じゃこっぺ踊り	阿波踊り	阿波踊り	阿波踊り	沖繩エイサー	さんざ踊り	さんざ踊り	尾鷲節	越中おわら風の盆	
<b>B-3会場</b> 外宮前 県道鳥羽松阪線	じゃこっぺ踊り	おんぼい節	初穂曳 二番車	初穂曳 三番車	花笠踊り	阿波踊り	おんぼい節	沖繩エイサー	阿波踊り	沖繩エイサー	おんぼい節	花笠踊り	阿波踊り	阿波踊り	阿波踊り	おんぼい節	よさこい鳴子踊り	さんざ踊り	尾鷲節	越中おわら風の盆	
<b>B-4会場</b> 外宮前 県道鳥羽松阪線	じゃこっぺ踊り	初穂曳 二番車	さんざ踊り	さんざ踊り	郡上おどり	郡上おどり	郡上おどり	よさこい鳴子踊り	じゃこっぺ踊り	阿波踊り	阿波踊り	阿波踊り	阿波踊り	阿波踊り	阿波踊り	阿波踊り	阿波踊り	阿波踊り	阿波踊り	阿波踊り	
<b>C会場</b> 外宮火除橋前 奉納会場	沖繩エイサー	郡上おどり	河内音頭	阿波踊り	じゃこっぺ踊り	伊勢音頭	花笠踊り	花笠踊り	阿波踊り	阿波踊り	阿波踊り	阿波踊り	阿波踊り	阿波踊り	阿波踊り	阿波踊り	阿波踊り	阿波踊り	阿波踊り	阿波踊り	阿波踊り
<b>D会場</b> 勾玉池奉納舞台 奉納会場	越中おわら風の盆	西馬音内盆踊り	尾鷲節	佐渡おけさ	さんざ踊り	さんざ踊り	さんざ踊り	さんざ踊り	さんざ踊り	さんざ踊り	さんざ踊り	さんざ踊り	さんざ踊り	さんざ踊り	さんざ踊り	さんざ踊り	さんざ踊り	さんざ踊り	さんざ踊り	さんざ踊り	さんざ踊り

※雨天の場合、プログラムは変更となります。 ※プログラムは予告なく変更になる場合があります。あしからずご了承ください。

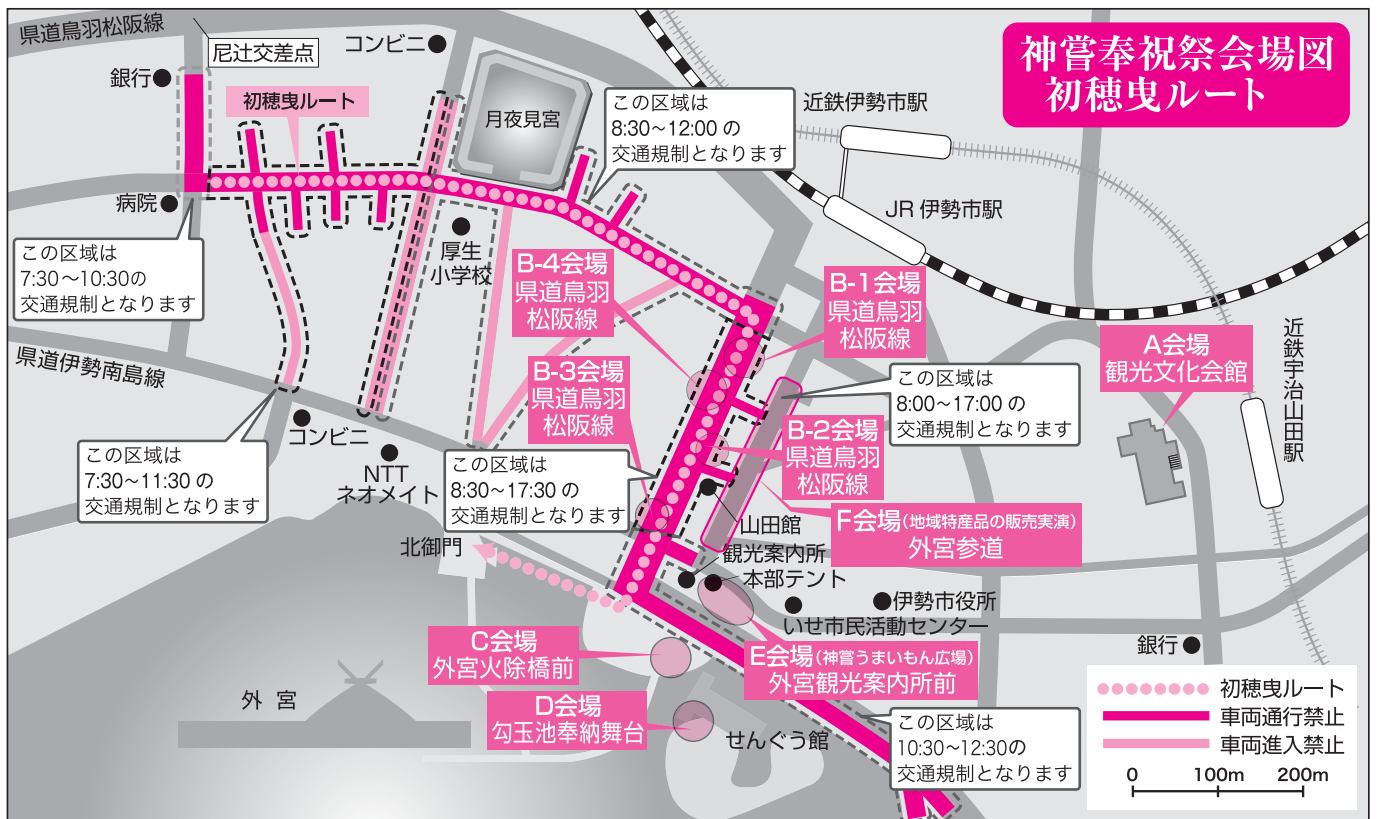



# トピアだより

生涯学習センターいせトピア (☎0900)



まな坊

指定管理委託料(平成26年度)  
7611万5千円  
利用者数(平成25年度)  
約17万8千人

## 模型クラブ

# 伊勢フラインググ ヴィーナスクラブ

(特派員 遠藤 剛)

創設40年の歴史を持つ

「伊勢フラインググヴィーナスクラブ」は、市内の模型店で行われたプラモデルコンテストに出展した人たちが集まって立ち上げたサークルです。第1土曜日の午後8時から、いせトピアに集まり、模型製作の技術向上のための交流を重ねています。

サークル名から想像できるように、設立当初は飛行機関係の製作者が多かったのですが、現在は製作する模型のジャンルを規定せず、30歳代のミニ四駆世代、40歳代の初代ガンダム世代など、20〜70歳代の20人が参加して、飛行機・自動車・船・戦車・キャラクター物など思い思いの模型製作を楽しんでいます。

代表の楠木宏さんは、

「各人が作りたい物を自宅で作り、ここに来て製作途中の物を見せ合ったり、アドバイスをもらったり、凝って作った所を見せ合ったりして、技術向上に役立てています」と言います。

模型を「どこまで忠実に再現できるか」を皆で研究し、実物の資料を探して、模型に足りない所を追加しています。製品として販売されている模型の部品だけではなく、木工・金属線・樹脂などさまざまな材料を工夫し、模型の再現性を高めています。さらには、デカール(※1)をパソコンで作製し、市販されていない機体マークも再現しています。そのため、日曜大工売り場などで材料探しに来た会員

と、よく顔を合わせるそうです。また、明野駐屯地で使用された航空機・ヘリコプターなど全機種を模型で再現し、駐屯地へ寄贈するという計画も聞かせていただきました。

皆さんが集まると、自然と模型製作の進捗や、それぞれのこだわりなどの話題で盛り上がっていきます。

入会5年目の谷島賢樹さんは、「中学生の子どもがガンダム好きで、それに対して自分の時代のガンダムを使ってジオラマ(※2)を作りました。自分たちの状況説明、物の見方などを創造することで表現できることが楽しい」と話します。また、

三輪自動車のミゼットを配し昭和の町並みを再現したジオラマでは、自身が住む黒瀬町の法被姿の人物模型で、伊勢の遷宮行事を表現していました。

楠木さんは、「現代の若い子はゲーム世代で、3次元的に物を作ることが少ない。模型製作は、手を動か

すし、さまざまな資料や実機物を調べることもあり、没頭する人はとことん没頭します。生涯学習という観点もあるけれど、それ以上に、童心に返ることができるので、何よりも皆さん元気になっていきますよね。初心者の方でも、ぜひ、ここに来て楽しんでいってほしいです」と話します。

11月22日(土)・23日(祝)には、クラブ開設40周年を記念した展示会を、いせトピアで開催する予定です。

※1 デカール…国籍マークや注意書きなどが印刷された、水転写シール。

※2 ジオラマ…ミニチュアの人物や物とその周辺環境・背景を組み合わせ、立体的に表現したもの。



# みんな笑顔 伊勢の元氣人

## 健康づくり通信

申し込み・問い合わせ (午前8時30分)

健康課(八日市場町・福祉健康センター内)  
 ☎ 2435、FAX 20683 (参加費などの記載のないものは無料)

予算額は、全て平成26年度分です。

### ヘルスメイト料理講習会

とき・ところ・定員 下表  
 のとおり

対象 市内在住の人

テーマ おもてなし料理

参加費 500円(当日持

参)

持ち物 エプロン、三角巾、

マスク、米1/2カップ

申し込み 各開催日の3日

前(閉庁日の場合は、その

前開庁日)の正午までに、

電話またはFAXで健康課へ

予算額 33万円(60回分)

### ヘルスメイト料理講習会

とき	ところ	定員 (先着順)
10月14日(火)	小俣保健センター	各30人
10月16日(木)	福祉健康センター	
10月17日(金)	ハートプラザみその	
10月18日(土)	福祉健康センター	
10月22日(水)	二見公民館	

※いずれも時間は、午前9時30分～午後1時です。

### 乳がん・子宮頸がん検診

検診日	実施場所	検診内容	
		乳がん	子宮頸がん
12月15日(月)	中央保健センター	○	-
12月18日(木)	ハートプラザみその	○	-
1月13日(火)	二見老人福祉センター	○	○
1月19日(月)	中央保健センター	○	○
2月2日(月)	ハートプラザみその	○	○
2月16日(月)	中央保健センター	○	○
2月26日(木)	二見老人福祉センター	○	○
3月2日(月)	中央保健センター	○	○
3月5日(木)	小俣保健センター	○	○
3月9日(月)	中央保健センター	○	○

受付時間 午前の部…10:00～11:00  
 午後の部…13:00～14:30

### はがき・ファクスの記入事項 (見本)

集団検診申し込み

①検診日時 乳がん 第1希望 ■月■日・午前  
 第2希望 ■月■日・午後  
 第3希望 ■月■日・午後  
 子宮頸がん 第1希望 ■月■日  
 第2希望 ■月■日  
 第3希望 ■月■日

②住所 岩瀬■丁目■-■

③氏名 伊勢 花子

④生年月日 昭和■■■年■月■日

⑤昼間の連絡先 090-■■■■■-■■■■■

※乳がん検診は、午前・午後も必ず記入してください。  
 ※乳がん・子宮頸がんともに希望する場合は、同日の午後から  
 両方を受診できます。  
 ※二見老人福祉センターで行う検診は、託児できます。申込時  
 に「託児希望」と記入してください。

### 乳がん・子宮頸がん集団検診

とき・ところ 左表のとおり  
 対象 市内に住所を有する  
 30歳以上の人  
 ※受診できるのは、1年度  
 につき1回のみです。  
 検診内容 乳がん検診(マ  
 ノモグラフィ)、子宮頸が  
 ん検診  
 定員 乳がん:各日午前45  
 人・午後50人、子宮頸がん  
 :各日午後のみ70人(申し  
 込み多数の場合は抽選)

料金 乳がん13000円、  
 子宮頸がん15000円(70  
 歳以上の人は無料)  
 持ち物 バスタオル(乳が  
 ん検診のみ)、健康手帳(持  
 っている人)、乳がん・子  
 宮頸がん無料クーポン券  
 (持っている人)  
 申し込み 10月20日(当  
 日消印有効)までに、必要  
 事項(左表参照)を記入し、  
 はがき・FAXで健康課(〒516  
 0076 八日市場町13-1)へ、  
 または健康課・各総合支所  
 生活福祉課へ来所  
 ※受診の可否は、11月中旬に  
 郵送します。  
 ※乳がん検診については、  
 ペースメーカーやシリコン  
 が入っている人、妊娠中・  
 妊娠の可能性がある人、母  
 乳が少しでも出ている人  
 は、受診を避けてください。  
 ※少数ですが、検診結果が  
 判定不能になる可能性があ  
 ります。

予算額 約1091万7千円  
 (7～11月分を含む)



水痘・高齢者用肺炎球菌・  
高齢者インフルエンザ  
定期予防接種

市では、次のとおり、水痘・高齢者用肺炎球菌・高齢者インフルエンザの定期予防接種を実施します。接種を希望する人は、実施医療機関へ直接申し込んでください。

※水痘ワクチンと高齢者用肺炎球菌ワクチンは、10月1日(水)から定期の予防接種となります。

実施期間・対象・接種回数・料金・持ち物 表①のとおり

実施場所 表②のとおり  
※病気で治療中の人やアレルギーのある人など、心配なことがある人は、医師とよく相談してください。



表① 水痘・高齢者用肺炎球菌・高齢者インフルエンザ 定期予防接種

	実施期間	対象	接種回数	料金	持ち物
①水痘(水ぼうそう)	10月1日(水)~平成27年3月31日(火)	接種日に市内に住所を有する1歳~3歳未満の人 ※すでに水痘にかかったことがある人は対象外です。 ※平成26年度に限り、経過措置として、初めて接種する3歳~5歳未満の人も対象(1回接種)とします。	2回	無料	予診票、母子健康手帳、健康保険証
②高齢者用肺炎球菌	10月1日(水)~平成27年3月31日(火)	接種日に市内に住所を有し、次のいずれかに該当する人 <ul style="list-style-type: none"> <li>平成26年度中に65・70・75・80・85・90・95歳になる人</li> <li>100歳以上(大正4年4月1日以前生まれ)の人</li> <li>60~64歳で、心臓・腎臓・呼吸器に障がい(日常生活が極度に制限される程度)がある人</li> <li>60~64歳で、ヒト免疫不全ウイルス(HIV)により免疫機能に障がい(日常生活がほとんど不可能な程度)がある人</li> </ul> ※すでにニューモバックスNP(23価肺炎球菌莢膜ポリサッカライドワクチン)の接種を受けたことがある人は対象外です。	生涯に1回	3,000円	接種券、健康保険証、健康手帳(持っている人)
③高齢者インフルエンザ	10月15日(水)~平成27年1月31日(土)	接種日に市内に住所を有し、次のいずれかに該当する人 <ul style="list-style-type: none"> <li>65歳以上の人</li> <li>60~64歳で、心臓・腎臓・呼吸器に障がい(日常生活が極度に制限される程度)がある人</li> <li>60~64歳で、ヒト免疫不全ウイルス(HIV)により免疫機能に障がい(日常生活がほとんど不可能な程度)がある人</li> </ul>	1年度に1回	1,000円	健康保険証、健康手帳(持っている人)

<接種に当たっての注意事項>

①水痘

※任意接種としてすでに水痘ワクチンの接種を受けたことがある人は、接種した回数分の接種を受けたものとみなします。(経過措置対象者も含む)

※他の定期予防接種(乳幼児・児童)については、「広報いせ」5月1日号でお知らせしました。

②高齢者用肺炎球菌

※予診票は、医療機関で接種券と引き換えてください。

※平成27~30年度は、各当該年度に65・70・75・80・85・90・95・100歳となる人が対象になります。なお、平成31年度以降は、国においてあらためて検討されます。

①水痘・②高齢者用肺炎球菌共通

※接種対象と思われる人には、案内文などを9月中に発送します。案内文などが届かない場合は、健康課へご連絡ください。

※長期にわたり療養を必要とするなどの特別な事情があり、接種対象年齢のときに接種できなかったと認められる人には、無料接種の機会が設けられています。

②高齢者用肺炎球菌・③高齢者インフルエンザ共通

※接種対象の人で生活保護を受給している人は、事前に申請をすると無料になります。接種する1週間前までに、印鑑を持参し、健康課・生活支援課・各総合支所生活福祉課・各支所で申請してください。

※接種に当たっては、医療機関に置いてある説明書をよく読み、理解した上で、接種を受ける本人の意思により受けてください。

※対象者のうち65歳未満の人が接種する場合は、事前にかかりつけ医へご相談ください。

高齢者用肺炎球菌定期予防接種対象外の皆さんへ

高齢者用肺炎球菌定期予防接種の対象でない人で、接種を希望する65歳以上の人は、「対象となる年度まで待って接種」をするか、「平成27年3月31日までの間に任意接種として接種」をしてください。

なお、任意接種を受ける場合、接種費用の一部助成を受けることができます。助成を受ける場合、平成27年3月31日(火)(厳守)までに申請してください。

助成額 接種費用の半額(上限4,000円(生活保護受給者は8,000円))

※詳しくは、「広報いせ」5月15日号をご覧ください。

# 健康づくり通信

表② 水痘（水ぼうそう）・高齢者用肺炎球菌・高齢者インフルエンザ予防接種 実施医療機関

医療機関名	所在地	電話番号	水痘	肺炎球菌	インフルエンザ	医療機関名	所在地	電話番号	水痘	肺炎	インフルエンザ
整形外科網谷医院	八日市場町	28 1122			●	玉石産婦人科	御園町長屋	22 5656	●	●	●
荒木内科循環器科	西豊浜町	38 0555		●	●	堤内科クリニック	西豊浜町	37 5030		●	●
池田耳鼻咽喉科	浦口2丁目	28 7040			●	積木内科小児科	岡本3丁目	28 3738		●	●
石橋外科内科	河崎2丁目	28 5902		●	●	でぐち内科クリニック	二見町荘	44 1711		●	●
伊勢慶友病院	常磐2丁目	22 1155		●	●	寺田クリニック	小木町	31 2000		●	●
伊勢外宮前クリニック	宮後1丁目	21 1115			●	寺田外科医院	一志町	23 1561		●	●
いせ在宅医療クリニック	御園町高向	20 8104		●	●	寺村内科クリニック	中之町	20 3100		●	●
伊勢志摩腎クリニック	村松町	38 2622		●	●	徳田ファミリークリニック	倭町	28 8425	●	●	●
伊勢志摩レディースクリニック	黒瀬町	21 0800	●	●	●	富川医院	小俣町元町	22 2626		●	●
いせはまごうくらた内科	黒瀬町	21 5252		●	●	富澤内科	一之木1丁目	28 2295		●	●
伊勢民主診療所	浦口4丁目	24 7156	●	●	●	永井こどもクリニック	八日市場町	28 2010	●		●
いせ山川クリニック	小木町	31 0031			●	ながや内科クリニック	船江3丁目	27 3000		●	●
いど胃腸科クリニック	一志町	28 3357		●	●	西井耳鼻咽喉科	一志町	24 3387		●	●
岩田医院	二俣1丁目	28 5356		●	●	西山医院	宇治浦田2丁目	22 3376		●	●
うにた医院	宮町1丁目	25 0161		●	●	西山クリニック	一之木2丁目	21 2480		●	●
海野内科	浦口2丁目	23 1211		●	●	ハートクリニック福井	御園町長屋	26 2111		●	●
大西クリニック	宮後3丁目	28 5570		●	●	橋上内科皮膚泌尿器科医院	岩淵2丁目	28 3402		●	●
大西皮ふ科	岡本3丁目	23 0322			●	畠中医院	大湊町	36 4572	●	●	●
おざき内科クリニック	御園町高向	20 0155		●	●	花田小児科医院	中島2丁目	28 5068	●		●
越智医院	小俣町明野	37 2275	●	●	●	濱口医院	神社港	36 4671		●	●
小野循環器科・内科	御園町長屋	21 0660		●	●	はまぐち内科クリニック	上地町	20 9888		●	●
小原産婦人科	宮後1丁目	28 8111			●	林耳鼻咽喉科クリニック	楠部町	20 3387			●
かとうクリニック	一之木4丁目	63 5111		●	●	東谷呼吸循環器科	神久5丁目	22 1181	●	●	●
かとう耳鼻咽喉科	小木町	35 0700			●	東山胃腸科内科	小俣町元町	22 4309		●	●
角前胃腸科医院	藤里町	23 5211		●	●	平澤クリニック	中須町	23 0855	●	●	●
亀谷内科胃腸科	岩淵1丁目	22 1105		●	●	藤井整形外科クリニック	楠部町	26 2001			●
河北内科	小木町	36 3141		●	●	ふじさとこどもクリニック	藤里町	20 0220	●		●
河口外科	神田久志本町	23 2288		●	●	藤原外科	常磐1丁目	23 1258			●
河崎クリニック	河崎1丁目	28 0100			●	二見浦内科 アレルギー科・皮膚科・小児科	二見町茶屋	42 1122	●	●	●
神田小児科	河崎1丁目	22 4545	●	●	●	堀胃腸科医院	河崎1丁目	28 7556		●	●
菊川産婦人科	一之木5丁目	23 1515			●	松田内科	桜木町	23 3131		●	●
木村クリニック	船江1丁目	21 0002		●	●	松葉内科	本町	28 7802		●	●
久保内科診療所	一之木3丁目	28 8718		●	●	松村ヒフ科医院	吹上1丁目	28 2612		●	●
倉田医院	常磐2丁目	28 7555		●	●	松本医院	神社港	36 4693	●	●	●
くわやま整形外科リハビリクリニック	西豊浜町	38 0038			●	まつもとクリニック	黒瀬町	20 6911			●
心のクリニックいせ	大世古3丁目	28 0806			●	宮村医院	河崎1丁目	28 4747		●	●
小林胃腸科内科	馬瀬町	36 6500		●	●	村島耳鼻咽喉科	河崎1丁目	22 1080			●
斎田耳鼻咽喉科	藤里町	24 1110			●	村松有滝診療所	村松町	38 1212	●	●	●
さいとう内科呼吸器科三重スリープクリニック	小俣町相合	29 1159		●	●	森本内科・循環器科	河崎1丁目	28 0101		●	●
さかとく小児科	小木町	31 1511	●			やのはらクリニック	小俣町相合	25 8741			●
佐々木クリニック	勢田町	21 1112		●	●	やまぐちレディースクリニック	小俣町本町	21 3001		●	●
清水内科	神田久志本町	22 0100	●	●	●	山崎外科内科	楠部町	22 2218		●	●
市立伊勢総合病院(注1)	楠部町	23 5111	●	●	●	山添整形外科	岡本2丁目	23 1212		●	●
鈴木小児科クリニック	岩淵2丁目	27 2611	●	●	●	やまなかこどもクリニック	小俣町相合	20 8005	●	●	●
鷲見内科	宮後1丁目	28 2953		●	●	山本医院	二見町溝口	44 2323		●	●
高見内科	岡本1丁目	28 3931		●	●	山本内科クリニック	津村町	39 7717	●	●	●
宅間内科	船江3丁目	22 0808		●	●	由井医院	岩淵2丁目	27 1187		●	●
田中病院	曾祢1丁目	25 3111		●	●	和気ペインクリニック	岩淵2丁目	21 1380	●	●	●

(注1) 市立伊勢総合病院では、金曜日の午前中のみ対応。

※実施医療機関の変更があった場合は、「広報いせ」などでお知らせします。

※このほか、県内の医療機関でも実施しています。詳しくは、健康課へ問い合わせてください。



休日・夜間応急診療所（八日市場町） 内科・小児科（☎②⑤ 8795）、歯科（☎②⑦ 0829）

診療科目	診療日時		備考
内科・小児科	月～土曜日	19:30～22:00	内科医1人体制
	日曜日・祝日	10:00～12:00	—
		13:00～17:00	—
		19:30～22:00	—
歯科	日曜日・祝日	10:00～12:00	—
		13:00～17:00	—

■左表以外の診察  
 救急医療情報センター  
 (☎②⑧ 1199、☎ 0800-100-1199 [音声自動案内])  
 医療ネットみえのホームページ  
<http://www.qq.pref.mie.lg.jp/>  
 ■医療関係者による電話相談（子どもの急な病気や事故・薬）  
 相談時間 毎日、19:30～翌日8:00  
 電話番号 みえ子ども医療ダイヤル  
 (☎# 8000、☎ 059-232-9955)

予算額 1億2,092万8千円（うち診療所収入・他町分担金9,521万6千円）

主な相談など

とき	ところ	とき	ところ
①子育て相談		②成人健康相談・成人栄養相談（成人栄養相談は要予約）	
10月3日(金)	10:00～11:30 豊浜地区コミュニティセンター	10月1日(水)	9:30～11:00 小俣保健センター
10月7日(火)	9:30～11:00 二見老人福祉センター	10月9日(木)	13:30～15:00 ハートプラザみその
	13:30～15:00 二見老人福祉センター	10月16日(木)	13:30～15:00 中央保健センター
10月10日(金)	10:00～11:30 四郷地区コミュニティセンター	10月22日(水)	9:30～11:00 二見老人福祉センター
10月14日(火)	9:30～11:00 中央保健センター	③エイズ検査	
	13:30～15:00 中央保健センター	毎週火曜日	9:00～11:00 伊勢保健所 (県伊勢庁舎内)
10月21日(火)	9:30～11:00 ハートプラザみその	第2火曜日	17:30～19:00 伊勢保健所 (県伊勢庁舎内)
	13:30～15:00 ハートプラザみその	④こころの健康相談（要予約）	
10月28日(火)	9:30～11:00 小俣保健センター	10月23日(木)	13:00～15:00 伊勢保健所 (県伊勢庁舎内)
	13:30～15:00 小俣保健センター		

対象 ①②市内在住の人、③④県内在住の人

問い合わせ ①②健康課（☎②⑦ 2435）、③伊勢保健所（☎②⑦ 5137）、④伊勢保健所（☎②⑦ 5148）

予算額 子育て相談（85回分）322万2千円、成人健康相談・栄養相談（96回分）98万7千円（うち国・県補助金32万2千円）

学校統合に向けて⑥

神社小学校・大湊小学校  
 統合校の校名案を募集中

神社小学校・大湊小学校  
 統合準備会では、10月17日  
 (金)まで、統合校の校名案を  
 募集しています。

**応募資格** 神社・大湊小学  
 校に通う児童と保護者、神  
 社・大湊地区に在住する人、  
 神社・大湊小学校の卒業生  
 ※応募方法については、市  
 のホームページまたは神社  
 小学校・大湊小学校統合準  
 備会だよりをご覧ください。

北浜小学校・東大淀小学校  
 統合校の校名案を募集中

北浜小学校・東大淀小学  
 校統合準備会では、10月31  
 日(金)まで、統合校の校名案  
 を募集しています。

**宮川中学校・沼木中学校  
 統合校の校名案募集結果**

宮川中学校・沼木中学校  
 統合準備会で統合校の校名  
 案を募集した結果、219  
 名の応募がありました。現  
 在、それらをもとに校名候  
 補を協議しています。  
 応募された校名案などは、  
 市のホームページに掲載し  
 ています。

教育総務課（☎②⑦ 7893）

## 伊勢やすらぎ公園 好評販売中!

- つつじ1(10㎡) ①
- " 3(8㎡) ①
- " 5(6㎡) ②
- " 6.8(4㎡) ②
- " 7(3㎡) ②
- " 9.10(2㎡) ⑥

### ◎おすすめ区画◎

- もくせい2(2㎡) ⑦⑩
  - (3㎡) ⑥⑨ (10㎡) ①
  - 1. すべて東向き
  - 2. 通路が自然土舗装
  - 3. やすらぎ公園のどまん中(4つの駐車場に近い)
  - 4. 2㎡23万円より
  - 5. 建墓期間制限無し
- 
- もくせい1(8.10㎡) ②
  - もくせい5(3㎡) ③
  - れんぎょう1(6㎡) ①
  - " 2(8㎡) ⑦
  - " 5(4㎡) ①
  - " 3.6.7(3㎡) ②⑩

※○内の数字は保有区画数です。  
H26年8月31日現在。

仲介・買取りもいたします。  
お気軽にご相談下さい。

石塔 常時130基  
仏壇 " 40基  
屋内展示中

お問い合わせ  
☎28-5390  
中村石材・仏壇店  
[年中無休](正月と盆除く)  
伊勢市上地町2691-48  
伊勢問屋センター内

## みんなの広場

このコーナーは、市民団体の皆さんが、イベント案内や会員募集などに利用できるコーナーです。参加費などの記載のないものは無料です。

### 伊勢絆会歌唱祭

伊勢絆会・玉木さん(☎36-3307)

**時**10月5日(日)、9:30~ **所**ハートプラザみその・多目的ホール **内**志賀歌謡教室・森山歌謡教室・亀田歌謡教室・北村歌謡教室の師範とその門下生約120人が日頃の練習成果を発表します。

### 秋の鑑賞植物展

三重グリーンクラブ(☎0598-23-5876)

**時**10月11日(土)・12日(日)、9:00~17:00(12日は15:00まで) **所**まるこ幼稚園(一之木1丁目8-3) **内**盆栽・古典植物・山野草などの展示と即売(売上金の一部を社会福祉協議会に寄付します)

### ASREC 杯カローリング大会

おばたスポレククラブASREC(☎20-7733)

**時**10月19日(日)、9:00~12:00 **所**小俣小学校体育館 **対**市内在住の小学3年生以上の人 **内**カローリングの床上版です。試合前の説明と経験者を含むチーム編成で、体力に関係なく楽しめます。上位賞・飛び賞・参加賞あり。 **定**60人(先着順) **料**500円(同クラブ会員は無料) **申**9月30日(火)~10月16日(木)に同クラブへ

### 行政書士による無料相談会

三重県行政書士会伊勢支部(☎050-3738-6212)

**時**10月16日(木)、13:30~16:00 **所**市役所本館・2階第1会議室 **内**相続手続き・遺言書、許認可申請書、法人設立、権利義務、契約書作成などの相談 **定**10人(事前予約5人・当日受け付け5人[いずれも先着順])

**申**事前に同会へ

### 全音連・三重歌謡友の会

伊勢歌謡友の会(☎090-8735-5014)

**時**10月5日(日)、9:30~16:30 **所**生涯学習センターいせトピア **内**海沼実先生(全音連会長、日本歌手協会理事)を迎えて歌のフェスティバルを行います。一般歌唱51名、審査歌唱93名。

時	とき	所	ところ	対	対象	内	内容
定	定員	料	料金	申	申し込み		掲載申し込み締め切り 12月1日号=10月15日(水) 12月15日号=10月31日(金)

### お詫びと訂正 「降りてゆく生き方」ご縁会(☎090-3555-1893)

「広報いせ」9月1日号・15ページでお知らせしました「DVDミニ上映会へのお誘い」につきまして、10月~12月の上映会は都合により中止となりましたので、お詫びして訂正します。

小学生から5教科を指導する本格的な塾! TEL 0596・27・0236(代)

# school エース・スクール

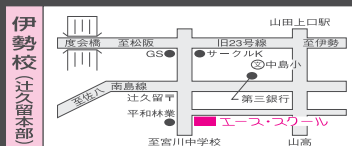
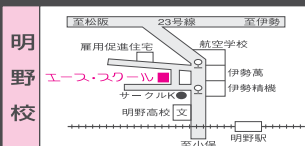

ホームページが出来ました  
エーススクール 検索





# 図書館へ行こう!



時とき 所ところ 対対象 内内容 定定員 料料金 申申し込み 指定管理委託料 1億2,445万8千円(平成26年度)  
入館者数 47万5,095人(平成25年度)

## 伊勢図書館

☎② 0077 FAX ② 0078  
開館時間 午前9時～午後7時  
休館日 毎週水曜日、第2金曜日

### おはなし会

時 毎週土曜日、午後2時30分～  
所 1階・おはなしコーナー  
内 絵本や紙芝居などの読み聞かせ

### あかちゃんえほんのじかん

時 10月23日(木)、午前11時～  
所 2階・視聴覚室  
内 赤ちゃん絵本の紹介や読み聞かせ、手遊びなど

### 上映会

時 10月12日(日)、午後1時30分～  
所 2階・視聴覚室  
内 「フランダースの犬」(アニメ、90分)



## 小俣図書館

☎② 3900 開館時間 午前9時～午後7時  
FAX ② 3902 休館日 毎週火曜日、第2金曜日

### おはなし会

- ・赤ちゃんおはなし会  
10月9日(木)、午前11時～
  - ・たんぼおはなし会  
10月11日(土)、午後3時～
  - ・ピッポの会・紙芝居  
10月19日(日)、午前11時～
- ※いずれも場所は、1階・おはなしのへやです。

### 図書館おはなし会&工作

時 10月25日(土)、午後3時～  
所 1階・おはなしのへや  
対 3歳～小学生(就学前の子どもは保護者同伴)  
内 お話の後、折り紙でミノムシを作ります

### 上映会

時 10月18日(土)、午後2時～  
所 2階・視聴覚室  
内 「冬構え」(100分)

### 読書感想画展

～さみの絵で、新しい世界の扉を開こう～

時 10月29日(水)～11月10日(月)  
所 2階・ギャラリー  
内 夏休みに募集した読書感想画の展示  
※10月2日(木)～9日(木)は、イオンタウン伊勢ララパークで展示します。

### 古本のリサイクルフェア

時 10月11日(土)・12日(日)、午前11時～午後3時  
所 2階・ホール  
内 保存期限を過ぎた雑誌・図書、家庭で不用になった本をリサイクルします  
※11日(土)・午前9時から、先着順で1人につき1枚整理券を配布します。  
※11日(土)は1人1回の入場で10冊までとします。12日(日)は入場・冊数とも制限はありません。

### ハロウィン2014! トリックオアトリート!!

今年も小俣図書館がハロウィン色に染まります!  
小俣図書館カウンターで「トリックオアトリート!」と言ってくれた人には、特製しおりをプレゼントします。さらに、仮装をして来てくれた人は、ミニゲームに参加できるよ! みんな来てね!!  
時 10月25日(土)・26日(日)  
※仮装・ミニゲームは25日(土)のみ。



羽毛ふとんの仕立て替えは、朝出して、その日の内に出来上がります。(要予約)

チャレンジ  
未来が変わる。日本が変わる。  
www.challenge25.go.jp

ヒラマツ  
RELAXATION NIGHT LIFE  
SINCE1900  
伊勢市宮町1丁目9-19 ☎0120-23-3591

弁護士法人 心 相談料0円(交通費・検定費・通社金・借金・相続・遺言・刑事) 夜間・土日相談可(要予約)

企業法務・交通事故・後遺障害・過払金・借金・相続・遺言・刑事(他)

所属弁護士 20名!!  
過払金 交通事故 損害賠償  
無料診断サービス 後遺障害 適正等級  
実中 無料診断サービス実施中

松阪駅法律事務所(〒590) 津駅法律事務所(〒590)  
松阪駅前508-1 101ビル 津市羽所前345 津駅前第一ビル  
松阪駅 1分 津駅 0.5分  
伊勢市 名古屋駅・豊田駅・岐阜駅・東京駅 近く・名古屋など内  
0120-41-2403  
詳細は ⇒ http://kokoro.la

広告

# 情報コーナー



## 募集

参加費などの記載のないものは無料

### 三重県立看護大学 地域推薦希望者を募集

伊勢総合病院経営企画室  
(☎09053)

三重県立看護大学への入学を志望する人を対象に、地域推薦を実施します。  
対象 次の要件を全て満たし、学校長が責任を持って推薦できる人  
・伊勢総合病院に4年以上就業する強い意志がある  
・平成27年3月に高等学校(県内の高等学校に限らない)を卒業見込みである

・調査書の国語、数学、外国語、理科、地理歴史・公民の評定平均値が4.3以上である  
※評定平均の計算方法については要項をご覧ください。  
・高等学校で化学基礎と生物基礎の両方を履修しており、かつ化学または生物を履修している

・合格した場合、三重県立看護大学に必ず入学することを確約できる

推薦人数 若干人

選考日 10月19日(日)

選考方法 小論文・面接

申し込み 10月10日(金)必着(までに、学校長による

伊勢市長宛の推薦依頼書、学校所定の調査書、受験者本人の志望動機の作文(800字程度)を、同室(〒

516-0014 楠部町3038)へ

※申し込みの際は、地域推薦の内容を要項で確認し、在学している高等学校で相談

した上で申し込んでください。

※入学するためには、大学の推薦入学試験に合格する

必要があるります。

### 三重県立看護大学の試験日程

出願期間 11月1日(土)～4

日(火)(インターネット出願のみ)

試験日 11月8日(土)

合格発表日 11月11日(火)



### もったいないフェア

### フリーマーケット

### 出店者を募集

伊勢リサイクルプラザ  
(☎2800)

### もったいないフェア

とき 11月29日(土)、午前9時30分～午後2時

ところ 伊勢リサイクルプラザ(西豊浜町653)

内容 リサイクルに関する体験・展示、リサイクル品の販売など

### 出店者を募集

対象 伊勢市・明和町・玉城町・度会町に在住している人(営利目的は不可)

募集数 39ブース(申し込み多数の場合は公開抽選)

申し込み 10月1日(水)～23

日(木)(当日消印有効)に、往復はがきに郵便番号・住所・氏名・電話番号・主な出品

名を記入し、同プラザ(〒515-0505 西豊浜町653)へ

※応募は1家族1枚までとします。

※公開抽選は、10月30日(木)午後1時30分から、同プラ

ザで行います。



### 「家づくりをやり直したい...」

悲しい事ですが、私たちの所に相談に来るお客様の中にはこんな言葉を漏らされる方がまだまだおみえになります。

「大きな住宅ローンを組んでしまった...」「知らずに契約してしまった...」と後悔が絶えません。家づくりは、ほんごんごの方にとって初めての経験。わからないのも無理ありません。

でも、だからと言って、知らずに大きな住宅ローンを組んでしまうと、後から取り返しのつかないことになるのです。

私たちは、家づくりに夢をかける消費者の方たちが、後から悲しむことのないように、家づくりの正しい知識をお伝えしています。今回は、読めばすぐわかる後悔しない資金計画「家づくり安心手帳」を無料でプレゼントいたします。これさえ読めば、あなた様の家づくりはきっと大成功するでしょう。

### 無料プレゼント!!

後悔しない資金計画 限定20名様

### 「家づくり安心手帳」

難しい資金の話もこれさえ読めば安心して進めることができます

安全でいい家をつくる会 伊勢営業所  
今すぐお電話を! **65-6515**  
TEL.0596  
— 売り込みは一切ありません。ご安心ください —

### 広告



**伊勢市の就学前の子どもの教育・保育に関する施設整備計画案への意見を募集**

ごども課(☎215579)  
教育総務課(☎27875)  
学校教育課(☎27881)

市では、公立の幼稚園・保育所などの整備計画を示す「伊勢市の就学前の子どもの教育・保育に関する施設整備計画」の策定を進めています。

このたび、計画案がまとまりましたので、次のとおり意見を募集します。

募集期間 10月1日(水)～31日(金)(必着)

提出資格 市内に在住または通勤・通学している人  
提出方法 所定の様式(任意でも可)に、住所・氏名・電話番号・意見などを記入し、直接または郵送・ファクス・Eメールでごども課(〒516-8601岩渕1丁目7-29、FAX 215555、アドレス kodomo@city.ise.mie.jp)へ

**計画案の縦覧**

計画案は、意見募集の期間中、ごども課、総務課、市役所本館・1階市民ホール、教育総務課(小俣総合支所内)、各総合支所地域振興課、各支所、伊勢図書館、小俣図書館、生涯学習センターいせトピア、二見生涯学習センター、各保育所、各幼稚園、各認定こども園でご覧いただけます。また、市のホームページに掲載します。

**計画案の説明会**

左表のとおり、計画案の説明会を開催します。

とき	ところ
10月15日(水)	福祉健康センター・2階娯楽室
10月16日(木)	小俣農村環境改善センター・2階研修室
10月17日(金)	ハートプラザみその・保健会議室
10月20日(月)	市役所本館・4階4-5会議室
10月21日(火)	二見浦保育園・遊戯室

※いずれも時間は、午後7時からです。

**都市計画公園の変更素案への意見を募集**

都市計画課(☎215591)

都市計画公園の変更素案について、次のとおり意見を募集します。  
募集期間 10月1日(水)～15日(水)

提出資格 市内在住の人または利害関係者

提出方法 所定の用紙(同課にあります)に必要事項を記入し、直接または郵送で同課(〒516-8601岩渕1丁目7-29)へ

**公聴会の開催**

意見が提出された場合は、意見を提出した人が意見を述べる公聴会を開催します。  
とき 10月29日(水)、午後7時～

ところ 市役所東庁舎・4階4-3会議室  
※公聴会の開催の有無は、意見募集期間終了後、市のホームページおよびケーブルテレビ文字放送でお知らせします。

**素案の縦覧**

素案は、意見募集の期間中、同課、各総合支所地域振興課、伊勢図書館でご覧いただけます。また、市のホームページに掲載します。

**住民説明会**

左表のとおり、変更素案の住民説明会を行います。

変更素案の住民説明会

とき	ところ
10月6日(月)	五十鈴中学校・多目的ホール
10月7日(火)	宮川中学校・図書室
10月8日(水)	小俣宮前保健福祉会館

※いずれも時間は、午後7時からです。



**引越しなら地元密着の「つた運輸」へ！ テーブル・たんす・ベッドなど、家具1本の移動もお任せ！**

片付け仕事! 不用品処分! 家具移動! タンス体から! 遺品整理!

「小さなものから」見積り無料!!!

0120-28-3001

スタッフ募集中! 商店・会社の専属車も相談に応じます。

引越密着便 緊急荷物 一箇の荷物から集配致します。

**つた運輸** (有)

TEL (0596)28-3000(代)

伊勢市小俣町宮前704の3

Before After

引越管理者資格を持つ専門アドバイザーの私がリーダーとしてあなたのご自宅へお伺いします。引越しや片付け、不用品処分など、何でも気軽に相談ください。

アオキ 伊勢市 浮城の高山 57 一泊空間



## 試験・講座

### 介護職員初任者研修

三重県社会福祉協議会  
☎059・227・5160

離職者などを対象に、就労支援と福祉人材の確保を目的として、介護職員初任者(旧ホームヘルパー2級)の研修を行います。

とき 11月17日(月)～平成27年1月30日(金)、午前9時～午後5時(週3回程度、計130時間)

ところ 三重県社会福祉会館(津市桜橋2丁目131)など

対象 県内に住所を有する65歳未満の離職者など  
定員 39人(申し込み多数の場合は抽選)

申込期間 10月1日(水)～30日(木)(必着)

※受講料は無料ですが、別途教材費などが必要です。



## 催し物

### 伊勢市美術展覧会

観光文化会館 ☎5105

とき 10月21日(火)～26日(日)、午前9時～午後5時

(22日(水)は午後7時まで、26日(日)は午後3時30分まで)

ところ 観光文化会館

内容 絵画、グラフィックデザイン、彫刻、陶芸、写真、書などの作品展示

### 作品を語る会

とき 10月26日(日)、午後1時30分～

ところ 観光文化会館・各展示会場

内容 審査員による作品の講評



昨年の様子

### 縁結び応援事業 Part 4

#### クッキング&

#### 恋活力UP教室

市民交流課内・男女共同参画れいんぼ伊勢 ☎513

とき 11月1日(土)、午前9時～午後4時30分

ところ 生涯学習センターいせトピア

対象 市内に在住または通勤している25～40歳程度の独身の人  
定員 男女各18人(申し込み多数の場合は抽選)

参加費 2000円(食料・飲み物代)

申し込み 10月2日(木)～15日(水)に、電話・ファクス・Eメールで同課(FAX 215642、アドレス kouryu@

### EMぼかし作り講習会

伊勢リサイクルプラザ ☎2800

とき ①10月25日(土)・②11月22日(土)・③12月20日(土)、午前10時～正午

ところ 伊勢リサイクルプラザ(西豊浜町653)

対象 伊勢市・明和町・玉城町・度会町に在住または通勤している人

内容 EMぼかしを使って生ごみを土に返す方法を学び、環境に優しい生活を目指します

定員 各30人(先着順)

※1家族1人に限ります。持ち物 ふた付き発泡スチロール箱(縦・横・深さの合計が70cm以内)、エプロン

申し込み ①10月7日(火)・②11月4日(火)・③12月2日(火)から、同プラザへ

いせトピアまなびのパスポート  
スタンプ対象事業

city.ise.nie.jp <

## 広告

伊勢市より、よろしくね!

私たちは“ただ印刷して納めるだけ”の印刷会社ではありません。

お客様の売上げや集客アップ、業務効率化の為の様々な企画・デザインをご提案させていただきます。お客様の困りごとを、一緒に考え、解決することで社会へ貢献していく。それが、私たちの会社の存在する理由です。

伊勢市黒瀬 506 near いせしまにあ

**CHIMAKI** 千巻印刷産業(株)

伊勢市宮後2-9-41 ☎0596-26-0101(代)

いせしまにあ <http://www.chimaki.co.jp/> ちまきいんさつ

贅沢な和風空間で  
安心できる お葬式を…

不要な追加料金は いたしません!

※ご相談・お見積り等 お気軽に ご来館下さい

**セレモホール伊勢** 伊勢市黒瀬町 956-1 (山商西側) ☎0596-20-4000



観光文化会館自主事業  
2014年第6回  
伊勢の街の音楽祭  
パリのヴィルトオース達か  
謳う近代フランス音楽の  
至高の調べ

観光文化会館(☎05105)

とき 10月26日(日)、午後2  
時~(開場は午後1時30分)  
ところ 観光文化会館

出演者 カトリヌ・カン  
タンさん(フルート奏者)、  
クリストフ・グランデルさ  
ん(オーボエ奏者)、アンド  
レ・カザレさん(ホルン奏  
者)、岡本愛子さん(ピアノ  
奏者)ほか

入場料 大人:前売り30  
00円・当日3500円、  
高校生以下:前売り100  
0円・当日1500円(全  
席自由席)

※入場券は、同館事務所、  
県営サンアリーナ、村井樂  
器伊勢店、村井楽器、食の  
楽団Pabioなどで販売  
しています。

観光文化会館自主事業  
吉永修子  
ワンコインコンサート  
『愛のこぼれ...  
それはシャンソン』

観光文化会館(☎05105)

とき 11月6日(木)、午後7  
時~(開場は午後6時30分)  
ところ 観光文化会館

出演者 吉永修子さん(シ  
ヤンソン歌手)、小室弥須  
彦さん(ピアノ奏者)

入場料 500円(全席自



吉永修子さん



小室弥須彦さん

由席  
※入場券は、同館事務所  
販売しています。(当日販  
売もあります)

もったいない教室

伊勢リサイクルプラザ  
(☎0592800)

ごみ減量の啓発を目的  
に、次のとおりリサイクル  
教室を開催します。

もったいない教室

開催日	教室名
10月4日(土)	鍋ぼうし作り
10月5日(日)	手芸・小物教室(花びらコースター作り)
10月11日(土)	新聞紙でコサージュ作り
10月18日(土)	布のリサイクル教室(ストラップ作り)
10月26日(日)	手芸・小物教室(花びらコースター作り)
11月1日(土)	牛乳パックでペン立て作り
11月2日(日)	手芸・小物教室(花びらコースター作り)
11月8日(土)	鍋ぼうし作り
11月9日(日)	布ぞうり作り
11月15日(土)	布のリサイクル教室(干支作り)
11月23日(祝)	手芸・小物教室(花びらコースター作り)
12月7日(日)	手芸・小物教室(花びらコースター作り)
12月13日(土)	廃油キャンドル・石けん作り
12月20日(土)	布のリサイクル教室(マイバッグ作り)

※いずれも時間は、午前10時~正午です。

とき・内容 左表のとおり  
ところ 伊勢リサイクルプ  
ラザ(西豊浜町653)  
対象 伊勢市・明和町・玉  
城町・度会町に在住または  
通勤している人

定員 各教室15人(先着順)  
材料費 各教室200円  
申し込み 教室開催日の1  
カ月前から前日までに、電  
話で同プラザへ  
いせトピアまなびのパスポート  
スタンプ対象事業

畳・ふすま・障子・クロス・カーテン・内装のことなら藤原屋へ!

創業大正七年  
地元で90余年

お宅の畳は  
大丈夫ですか?

お宅の畳は傷んでいませんか?  
藤原屋は生産地(熊本県)に向き「国産の安全・安心な畳」をお届けします。

# 藤原屋

<本店> 伊勢市河崎 3-6-5  
<工場・ショールーム> 伊勢市村松町 1379-59  
TEL (0596) 38-1173  
FAX (0596) 38-1170

お気軽に電話ください!  
0120(28)4531 藤原屋ホームページ  
http://fujiiwaraya-ise.jp

伊勢の畳屋 検索

小さなゴミから大きなゴミまで不用品回収のお悩みは

## かたづけ屋本舗

が解決致します!!

かたづけ屋本舗は住宅家財の撤去とリサイクルを中心に事業を行っております

ゴミ屋敷 引越ゴミ 遺品整理 お気軽にご相談ください!!  
見積りは無料!!

どんな量でも心を込めて迅速・丁寧にご対応致します!

通話料無料  
0120 FreeDial 0120-11-5258

【ご対応エリア】  
津市・松阪市・伊勢市・鳥羽市・  
志摩市 とその他近隣地区

三重県伊勢市村松町1368-22

## 骨と関節の日 市民公開講座

ロコモティブシンドローム  
と上・下肢の痛みと痺れ

伊勢総合病院(☎0511-1111)  
伊勢赤十字病院(☎0521-1711)  
県立志摩病院(☎0599-430501)

10月8日の「骨と関節の日」にちなみ、伊勢総合病院・伊勢赤十字病院・県立志摩病院の整形外科が共同で、市民公開講座を開催します。

とき 10月18日(土)、①午後0時30分～2時・②午後2時～3時・③午後3時～4時

ところ 生涯学習センター  
いせトピア・多目的ホール  
内容 ①骨密度測定・FRAX(骨折リスク評価)、②特別講演「手足のいたみ・しびれとロコモティブシンドローム」(講師：山川徹さん〔伊勢赤十字病院整形外科部長〕、座長：原隆久さん〔伊勢総合病院副院長〕)、  
③健康相談

※ロコモティブシンドロームとは、運動器の機能が低下し、要介護や寝たきりになる危険性が高い状態のことを言います。

## IT起業・就業希望者 向けセミナー

「IT系の仕事って、どんな感じ?」

産業支援センター  
(☎0567-7)

同センターでは、伊勢地域の産業活性化に向けたセミナーを開催しています。

今回は、ITに興味を持つ若者を対象に、IT系業務や業界の雰囲気を知っていただき、今後の進路決定に役立てていただくことを目的としたセミナーを開催します。

とき 10月25日(土)、午前9時30分～午後4時

ところ 産業支援センター

対象 IT業界や業務に興味があり、IT系事業で起業を考えている、またはI

IT系企業への就職や転職を考えている若者(大学生・高校生・専門学校生・会社員など)

※情報処理知識やプログラミング経験は問いません。

内容 IT業界で働く3人の講師を迎え、トークや開発プロジェクト体験ワークショップ、簡単な交流会などを予定しています

定員 15人

申し込み 電話・ファクス・Eメールで同センター(FAxsangyo-co@se-ci.or.jp)へ

② 8851、アドレス

## 子供と祈る 平和コンサート

市民交流課内・伊勢市国際交流協会事務局(☎0554-9)

とき 10月4日(土)、午後1時～3時

ところ ハートプラザみその・多目的ホール

内容 宇治山田商業高生による合奏、滋賀県平和祈念館ボランティア創作紙芝

居・人形劇グループによる紙芝居・指人形劇、明倫小・浜郷小児童による平和のメッセージ展示など

※平和のメッセージは、来場者の皆さんも書いていただけます。書いた人には、

明野高校食品科学科特製クッキーをプレゼントします。

## 環境学習会

伊勢リサイクルプラザ  
(☎0562-8000)

「家庭菜園での自然農法あれこれパートⅡ」耕さない、草や虫を友に自然を活かす農く」をテーマに、学習会を開催します。

とき 10月18日(土)、午後1時30分～3時

ところ 伊勢リサイクルプラザ(西豊浜町653)

講師 池添友一さん(完全循環農法実践家、「時芽輝農場」農場主)

いせトピアまなびのパスポート  
スタンプ対象事業

広告

**全国仲人連合会** **結婚**

初婚・再婚・熟年婚

完全予約制 (土・日も営業)

**0120-029-713**

宇治山田支部 岡本1丁目3-11 百五銀行伊勢支店隣り

開校以来、**就職率100%**  
リハビリのプロになる!

オープンキャンパス

●理学療法学科  
●10月25日(土)10:00~

お問合せ ☎0596-24-2540

**伊勢志摩リハビリテーション専門学校** 〒516-0805 伊勢市御園町高向1658  
HP <http://www.kyoeigakuen.ac.jp/>



## 明野駐屯地「航空祭」

陸上自衛隊航空学校  
(☎0111)

とき 10月19日(日)、午前10時～午後3時  
ところ 陸上自衛隊明野駐屯地  
内容 陸上自衛隊が保有する各種ヘリコプターによる編隊飛行、操縦教官によるチーム「明野レインボー」の飛行展示、装備品展示、CH-47(大型輸送用ヘリコプター)によるヘリ地上滑走(先着順)など

※天候により、行事を変更・中止する場合があります。



## 農業委員会委員選挙

選挙管理委員会(☎05635)

次のとおり、農業委員会委員の選挙を行います。  
有権者の皆さんは、棄権せず、農業の代表者に責任

ある一票を投じましょう。

投票日 11月30日(日)  
委員定数 36人(選挙30人、議会推薦4人、農協推薦1人、土地改良区推薦1人)

### 立候補の届け出

とき 11月23日(祝)、午前8時30分～午後5時  
届出先 市役所東庁舎・4階選挙管理委員会室

### 県営総合競技場の愛称が

三重交通Gスポーツの杜伊勢に決定

県営総合競技場(☎0188)

県では、県営総合競技場への命名権の導入を行うこととし、このたび、三重交通グループホールディングス株式会社の応募により、10月1日(水)から、県営総合競技場の愛称が「三重交通Gスポーツの杜伊勢」となりますのでお知らせします。  
県営施設としての利用に変わりはありませんので、これまでと同様、皆さまの

ご利用と、愛称の使用にご理解・ご協力をお願いいたします。(住所・電話番号に変更はありません)

### 三重海区漁業調整委員会委員選挙人名簿の縦覧

選挙管理委員会(☎05635)

とき 10月20日(月)～11月3日(祝)、午前8時30分～午後5時  
ところ 市役所東庁舎・4階選挙管理委員会室(土・日曜日、祝日は市役所本館・1階守衛室)

### 10月20日(月)～26日(日) 行政相談週間

広報広聴課(☎05515)

行政相談とは、国や特殊法人(NTTなど)などの仕事について、皆さんからの苦情や意見・要望を行政相談委員がお聞きし、その解決の促進を図る制度です。  
行政相談委員は、総務大

臣が委嘱する民間の有識者で、皆さんの身近な相談相手です。

市では、毎月、相談日を設けて、同課・二見生涯学習センター・小俣公民館で相談に応じています。(35ページ参照)

また、次の機関でも随時相談に応じていますので、ご利用ください。

### ■総務省三重行政評価事務所 所行政相談課

所在地 津市丸之内26-1  
8・津合同庁舎3階  
相談電話番号 ☎0570・090110、☎059・227・1100

相談時間 月～金曜日(祝日を除く)、午前8時30分～午後5時15分

### 10月1日(水)～7日(火) 公証週間

伊勢公証役場(☎06506)

お金を貸したり、不動産を売ったり貸したりするとき、契約書を作ります。しかし、後になって、契約した覚えがないとか、内容がおかしいなどの理由で、

紛争が生じることがあります。遺言書についても同じようなことが起こります。

そこで、これらの書類は「公正証書」にしておくことをお勧めします。公正証書は、法務大臣から任命された公証人が作成する文書で、法律によっていろいろな力が認められており、原本は公証役場で保管されるため、紛失や改ざんの心配がありません。

伊勢公証役場(岩渕2丁目5-1・三銀日生ビル5階)では、月～金曜日に無料相談を行っていますので、ご利用してください。



# 10月の無料相談

時とき 所ところ 対対象 定定員 申申し込み 問問い合わせ先

予算額〔平成26年度〕8,109万9千円（市主催のみ）

## 法律

※担当弁護士が、既に相手方の相談を受けている場合は、相談を受けることはできません。

**時** 毎週月曜日、13:30～15:30(10月13日は祝日のため、14日(火)に行います)

**所** 広報広聴課(☎②5515)

**対** 市内に住所を有する人

**定** 8人(定員を超えた場合は抽選)

**申** 相談日当日の13:15までに広報広聴課へ来所

**時** 10月2日(木)、13:30～15:30

**所** 福祉健康センター

**対** 市内に住所を有する人

**定** 4人(定員を超えた場合は抽選)

**申** 9月25日(木)～10月1日(水)に、社会福祉協議会伊勢支所(☎②2425)へ来所または電話の上、相談日当日の13:15までに来所

**時** 10月16日(木)、13:30～15:30

**所** 社会福祉協議会二見支所(二見ふれあいプラザ内)

**対** 市内に住所を有する人

**定** 4人(定員を超えた場合は抽選)

**申** 10月9日(木)～15日(水)に、社会福祉協議会二見支所(☎④3551)へ来所または電話の上、相談日当日の13:15までに来所

**時** 11月6日(木)、13:30～15:30

**所** 小俣保健センター

**対** 市内に住所を有する人

**定** 4人(定員を超えた場合は抽選)

**申** 10月30日(木)～11月5日(水)に、社会福祉協議会小俣支所(☎⑦0509)へ来所または電話の上、相談日当日の13:15までに来所

※10月中に申し込みを開始するため、今月号に掲載しています。

## 消費生活・多重債務

(消費者被害の相談・クレジット・消費者金融など)

**時** 月～金曜日、9:00～12:00・13:00～16:00

**所** 伊勢市消費生活センター〔市役所本館・2階〕(☎②5717)

### 【司法書士による多重債務相談】

**時** 10月16日(木)、9:30～11:30

**所** 伊勢市消費生活センター

**定** 4人(先着順)

**申** 10月1日(水)・9:00以降、伊勢市消費生活センター(☎②5717)へ電話

## 交通事故

**時** 10月15日(水)、13:00～15:00

**所** 広報広聴課(☎②5515)

**定** 4人(先着順)

**申** 相談日当日の8:30～14:30に、広報広聴課へ来所または電話

**時** 月～金曜日、9:00～16:00

**所** 三重県交通事故相談窓口〔三重県栄町庁舎・3階〕(☎059・228・7350)

## 登記

**時** 10月14日(火)、13:00～16:00(受け付けは15:00まで)

**所** 広報広聴課(☎②5515)

## 公証(遺言・契約証明)

**時** 10月2日(木)、13:00～16:00(受け付けは14:00まで)

**所** 広報広聴課(☎②5515)

## 行政

**時** 10月14日(火)、13:00～15:00

**所** 二見生涯学習センター

**問** 二見総合支所地域振興課(☎④1111)

**時** 10月21日(火)、13:00～15:00

**所** 広報広聴課(☎②5515)

**時** 10月28日(火)、13:00～15:00

**所** 小俣公民館

**問** 小俣総合支所地域振興課(☎⑦7858)

## 人権

**時** 10月9日(木)、13:00～16:00(受け付けは15:00まで)

**所** 広報広聴課(☎②5515)

**時** 月～金曜日、8:30～17:15

**所** 津地方務局伊勢支局(☎③6158)

## 家庭児童・女性(児童虐待・DVなど)

**時** 月～金曜日、9:00～17:00

**所** こども家庭相談センター〔市役所東庁舎・2階〕(☎②5709)

## 母子

**時** 月～金曜日、9:00～17:00

**所** こども課(☎②5561)

## 乳幼児

**時** 月～金曜日、9:00～16:00

**所** 大世古保育所(☎③3676)

## 小・中学生

(子育ての悩みや不安、不登校・いじめ・友人関係・学習など)

**時** 月～金曜日、8:30～17:00

**所** スマイルいせ〔小俣総合支所・3階〕(☎⑦7867)

### 【臨床心理士によるカウンセリング(要予約)】

**時** 月～金曜日、9:00～17:00

**対** 小・中学生、保護者

## 青少年(非行問題など)

**時** 月～金曜日、8:30～17:00

**所** 青少年相談センター〔小俣総合支所・1階〕(☎⑦7894)

## 就職

**時** 月・火・木～土曜日、11:00～17:00

**所** いせ市民活動センター北館(いせシティプラザ)

**対** 39歳までの人またはその保護者

**問** いせ若者就業サポートステーション(☎③6603)

## 障がい者・障がい児

(福祉サービスの利用相談・日常生活の相談支援など)

**時** 月～金曜日、9:30～17:30

**所** 障害者総合相談支援センター「フクシア」(岩淵2丁目4-9、☎②3633、FAX②06535)〔訪問による相談も可能〕

## 高齢者在宅介護

**時** 月～金曜日、8:30～17:15

**所** 東地域包括支援センター(☎④1165)  
中部地域包括支援センター(☎⑦2424)  
南地域包括支援センター(☎②0080)  
西地域包括支援センター(☎②0505)

**時** 毎日24時間対応

**所** 各在宅介護支援センター〔神路園(☎②6012)、双寿園(☎③9231)、白百合園(☎⑦1511)、山咲苑(☎③8000)、正邦苑(☎③1800)、みなと(☎③0811)、楽寿苑(☎③0050)、二見ふれあいプラザ(☎③4423)、小俣(☎⑦1155)〕

## 心配ごと

※いずれも、電話相談も可能。

**時** 10月1日(水)、13:30～15:30

**所** 小俣保健センター

**問** 社会福祉協議会小俣支所(☎⑦0509)

**時** 10月8日(水)、13:30～15:30

**所** 福祉健康センター

**問** 社会福祉協議会伊勢支所(☎⑦2425)

**時** 10月15日(水)、13:30～15:30

**所** 社会福祉協議会御園支所〔ハートプラザみその北側事務所棟〕(☎②6617)

**時** 10月22日(水)、13:30～15:30

**所** 社会福祉協議会二見支所〔二見ふれあいプラザ内〕(☎④3551)



8/16  
・17

## 戦争の悲惨さと平和の尊さ考える

ハートプラザみそので「非核・平和第36回空襲展」が開催され、2日間で約1,300人が来場しました。

多目的ホールでは、広島平和記念式典に参加した中学生による報告会のほか、伊勢出身で戦争の悲惨さを詠んだ詩人「竹内浩三」や世界平和を目指した政治家「尾崎弴堂」を題材にした平和紙芝居などが行われました。また、会場内には戦時中の生活用品や原爆・伊勢空襲の写真などが展示され、来場者の皆さんは、あらためて戦争の悲惨さと平和の尊さを感じていました。



8/30

## おばたまつりで笑顔あふれる

小侯町の夏の風物詩「おばたまつり」が、今年も開催されました。

今年は、例年行われている船みこしの宮川渡しが増水のため中止となりましたが、夕方からは小侯中学校グラウンドで、小侯中学生によるプラスバンド演奏・バトンや、地元住民らによる踊り・太鼓・木遣りなどのステージイベントが行われ、祭りの締めくくりには勇壮な手筒花火が披露されました。また、来場者が自由に参加できる盆踊りも行われ、来場者の皆さんは笑顔いっぱい楽しんでいました。



8/24

## 昔懐かしの「こま回し」で楽しむ

昔から伊勢の参宮土産として親しまれてきた「伊勢玩具」の面白さを再認識してもらうとともに、伝統工芸の継承に結びつけるため、おかげ横丁で「伊勢玩具大会」が開催されました。

この日は、こま回し名人による名人芸が披露された後、こま回しの体験教室と大会が行われ、訪れた皆さんは、昔懐かしの遊びを楽しんでいる様子でした。



総人口 131,139人(-65人)  
世帯数 54,389世帯(+16世帯)  
男性 62,181人(-19人)  
女性 68,958人(-46人)

## 申請受け付け中 臨時福祉給付金 子育て世帯臨時特例給付金

伊勢市では、8月1日(金)~平成27年2月2日(月)に申請を受け付けています。申請手続きをお忘れなく。

問い合わせ先

臨時福祉給付金…福祉総務課臨時福祉給付金係  
(☎②)5641)

子育て世帯臨時特例給付金…こども課こども育成係  
(☎②)5561)

## 伊勢市健康医療ダイヤル24



0000-0000-0000 (通話料無料)

心や体の健康などについて、医師・看護師・保健師などが年中無休・24時間体制で電話相談に応じています。

問い合わせ 健康課 (☎②)2435)

※本サービスは、民間業者に委託をして運営しています

## 広報いせ 第150号

発行日/平成26年10月1日

発行/伊勢市

編集/情報戦略局広報広聴課

印刷/千巻印刷産業株式会社

伊勢市情報戦略局広報広聴課

〒516-8601

伊勢市岩瀬1丁目7番29号

TEL 0596-21-5515

FAX 0596-22-9699

Eメール ise-koho@city.ise.mie.jp



伊勢市  
携帯サイト

伊勢市役所

検索

パソコン <http://www.city.ise.mie.jp>

携帯 <http://www.city.ise.mie.jp/m/>

「広報いせ」では、財源を確保するため、一部のページに企業広告を掲載していますが、これらは市が広告主や商品を推奨するものではありません。

この広報紙は、再生紙を使用しています。